



Amtsblatt

für die Stadt Schwedt/Oder

Beilage des Stadtjournals „SCHWEDTerLEBEN“

Inhalt des amtlichen Teils

Beschlüsse der 9. Sitzung der Stadtverordnetenversammlung Schwedt/Oder vom 16. Juni 2016	Seite 1
Gebührensatzung der Volkshochschule Schwedt/Oder.....	Seite 2
Satzung zur Änderung der Satzung über die Reinigung und Winterwartung der öffentlichen Straßen in der Stadt Schwedt/Oder (Straßenreinigungssatzung) – 1. Änderung	Seite 4
Satzung zur Änderung der Satzung über die Erhebung von Straßenreinigungsgebühren in der Stadt Schwedt/Oder (Straßenreinigungsgebührensatzung) – 1. Änderung.....	Seite 16
Zahlungserinnerung	Seite 28
Gesamtabschluss der Stadt Schwedt/Oder zum 31.12.2014 – Beschluss der SVV Nr. 152/09/16.....	Seite 28
Entlastung des Bürgermeisters zum Gesamtabschluss für das Haushaltsjahr 2014 – Beschluss der SVV Nr. 153/09/16.....	Seite 29

Öffentliche Bekanntmachung Genehmigung des Bebauungsplanes „Berliner Straße/Gartenstraße“ der Stadt Schwedt/Oder	Seite 29
Öffentliche Ausschreibung Schwedt/Oder, Marie-Curie-Straße 29.....	Seite 30
Öffentliche Ausschreibung Schwedt/Oder, Auguststraße 2	Seite 32
Öffentliche Bekanntmachung.....	Seite 33

Inhalt des nichtamtlichen Teils

Terminänderung für die Fahrbahnreinigung in Schwedt/Oder	Seite 35
Beauftragte der Stadtverordnetenversammlung	Seite 36

Amtlicher Teil

Beschlüsse der 9. Sitzung der Stadtverordnetenversammlung Schwedt/Oder vom 16. Juni 2016

Beschlüsse der öffentlichen Sitzung

Gebührensatzung der Volkshochschule Schwedt/Oder, Vorlage-Nr. 172/16, Beschluss Nr. 146/09/16

Satzung zur Änderung der Satzung über die Reinigung und Winterwartung der öffentlichen Straßen in der Stadt Schwedt/Oder (Straßenreinigungssatzung) – 1. Änderung, Vorlage-Nr. 173/16, Beschluss Nr. 147/09/16

Satzung zur Änderung der Satzung über die Erhebung von Straßenreinigungsgebühren in der Stadt Schwedt/Oder (Straßenreinigungsgebührensatzung) – 1. Änderung, Vorlage-Nr. 174/16, Beschluss Nr. 148/09/16

Grundsatzbeschluss zur weiteren Entwicklung des Standortes Lindenallee 25–29, ehemaliges Rathaus Schwedt/Oder, Vorlage-Nr. 178/16, Beschluss Nr. 149/09/16

Beschluss über die Aufstellung des Bebauungsplanes „Barrierefreie Bahnüberquerung am ehemaligen Haltepunkt Schwedt – West als Ersatz für die Fußgängerbrücke“, Vorlage-Nr. 177/16, Beschluss Nr. 150/09/16

Erste Änderung des Stellenplanes 2016, Vorlage Nr. 167/16, Beschluss Nr. 151/09/16

Gesamtabschluss der Stadt Schwedt/Oder zum 31.12.2014, Vorlage Nr. 175/16, Beschluss Nr. 152/09/16

IMPRESSUM: Das Amtsblatt für die Stadt Schwedt/Oder erscheint in ausreichender Auflage nach Bedarf, mindestens monatlich. Herausgeber und verantwortlich für den Inhalt des Amtsblattes ist die Stadt Schwedt/Oder, Der Bürgermeister, Dr.-Theodor-Neubauer-Straße 5, 16303 Schwedt/Oder, Telefon 03332 446-205. Das Amtsblatt wird an alle Schwedter Haushalte einschließlich aller Ortsteile als Beilage des Stadtjournals „SCHWEDTerLEBEN“ verteilt und wird im Internet unter www.schwedt.eu veröffentlicht. Außerdem liegen Exemplare im Rathaus zur Mitnahme aus. Interessierte Firmen, Bürger und Institutionen können das Amtsblatt per Abonnement gegen Übernahme der Portogebühren beziehen. Bestellungen sind zu richten an die Stadt Schwedt/Oder, Büro Bürgermeister, Presse- und Öffentlichkeitsarbeit, Dr.-Theodor-Neubauer-Straße 5, 16303 Schwedt/Oder. Verlag, Druck: Heimatblatt Brandenburg Verlag GmbH, Panoramastraße 1, 10178 Berlin, Telefon 030-57795765, www.heimatblatt.de

Amtlicher Teil

Bericht über die Prüfung des Gesamtabchlusses der Stadt Schwedt/Oder zum 31.12.2014 sowie die Entlastung des Bürgermeisters, Vorlage Nr. 176/16, Beschluss Nr. 153/09/16

Beschlüsse der nichtöffentlichen Sitzung

Vereinbarung über die Zerlegung des Gewerbesteuermessbetrages (§ 33 Abs. 2 Gewerbesteuergesetz), Vorlage Nr. 170/16, Beschluss Nr. 154/09/16

Überlassung kommunaler Einrichtungen auf dem Grundstück in der Passower Chaussee an den Landkreis Uckermark, Vorlage-Nr. 171/16, Beschluss Nr. 155/09/16

Büro der Stadtverordnetenversammlung

Gebührensatzung der Volkshochschule Schwedt/Oder

Auf der Grundlage der §§ 3 Abs. 1 und 28 Abs. 2 der Kommunalverfassung des Landes Brandenburg (BbgKVerf) vom 18. Dezember 2007 (GVBl.I/07, [Nr. 19], S.286), zuletzt geändert durch Artikel 4 des Gesetzes vom 10. Juli 2014 (GVBl.I/14, [Nr. 32]); den §§ 1 und 2 des Kommunalabgabengesetzes für das Land Brandenburg (KAG) in der Fassung der Bekanntmachung vom 31. März 2004 (GVBl.I/04, [Nr. 08], S.174), zuletzt geändert durch Artikel 10 des Gesetzes vom 10. Juli 2014 (GVBl.I/14, [Nr. 32]), hat die Stadtverordnetenversammlung der Stadt Schwedt/Oder in ihrer Sitzung am 16. Juni 2016 folgende Satzung beschlossen:

§ 1 Gebührenpflicht

- (1) Für die Inanspruchnahme von Leistungen der Volkshochschule, insbesondere der Teilnahme an Veranstaltungen (Kurse, Einzelveranstaltungen, Exkursionen, integriertes Lernen/ Blended Learning etc.), werden Gebühren nach Maßgabe dieser Satzung erhoben.
- (2) Veranstaltungen von besonderem öffentlichen Interesse (i.d.R. Bereich politische Bildung und Gesellschaftsthemen) können gebührenfrei oder -ermäßigt angeboten werden.
- (3) Die Gebührenpflicht entsteht mit der verbindlichen Anmeldung. Eine solche ist die schriftliche Willenserklärung gegenüber der Volkshochschule zur Teilnahme an einer Veranstaltung. Sie ist nur solange möglich, wie freie Plätze zu der gewünschten Veranstaltung vorhanden sind. Als verbindlich gilt auch die Übergabe eines SEPA-Basislastschriftmandates.
Eine Gebührenpflicht entsteht auch mit der tatsächlichen Inanspruchnahme der Leistung der Volkshochschule.
- (4) Verbindliche Anmeldungen nach Absatz 3 können vom/von der Teilnehmer/in oder dessen/deren gesetzlichen Vertreter/in bis zwei Wochen vor Veranstaltungsbeginn schriftlich zurückgenommen werden.

§ 2 Gebührenschuldner/innen

- (1) Gebührenschuldner/in ist die jeweils an der Veranstaltung der Volkshochschule teilnehmende Person. Ist diese/r nicht oder nicht voll geschäftsfähig, ist/ sind auch der/die gesetzliche Vertreter/in Gebührenschuldner/in.
- (2) Dritte sind zu einem Schuldbeitritt berechtigt.
- (3) Mehrere Gebührenschuldner/innen haften als Gesamtschuldner/innen.

§ 3 Gebührenfälligkeit

Gebühren werden zwei Wochen nach Bekanntgabe ihrer Festsetzung fällig.

§ 4 Teilnehmer/innenzahl

- (1) Für die Durchführung einer Veranstaltung ist grundsätzlich eine Teilnehmer/innenzahl von mindestens 4 Personen erforderlich.
- (2) Verringert sich die Teilnehmer/innenzahl einer laufenden Veranstaltung auf unter 4 Personen, so kann die Veranstaltung mit einer gleichwertigen anderen Veranstaltung zusammengelegt oder geschlossen werden.
- (3) Veranstaltungen mit hoher Teilnehmer/innenzahl können geteilt werden.

§ 5 Teilnahmegebührenhöhe

- (1) Die Teilnahmegebühren betragen pro Unterrichtsstunde (45 Minuten) pro Teilnehmer/in in Euro:

	bei 4 - 6 Veranstaltungsteilnehmer/innen	bei 7 - 9 Veranstaltungsteilnehmer/innen	ab 10 Veranstaltungsteilnehmer/innen
Politische Bildung und Gesellschaftsthemen	3,60	2,70	1,80
Kulturelle Bildung Fremdsprachen	3,60	2,70	1,80
Berufliche Bildung	3,60	2,70	1,80
Informatik Grundkurse	5,00	3,75	2,50
Informatik Spezialkurse	6,00	4,50	3,00
Allgemeine Kurse	5,00	3,75	2,50
Gesundheitskurse	3,60	2,70	1,80

Entscheidend für die Feststellung der Teilnehmer/innenzahl ist die Anzahl der zu Beginn der ersten Veranstaltungsstunde angemeldeten Personen. Sollten Veranstaltungen künftig der Besteuerung nach dem Umsatzsteuergesetz unterliegen, ist die gesetzliche Mehrwertsteuer zusätzlich zu entrichten.

Amtlicher Teil

- (2) Haben sich weniger als 4 Personen für eine Veranstaltung angemeldet, sollen in der Regel höhere Teilnahmegebühren als die in Absatz 1 ausgewiesenen erhoben werden. Die Veranstaltung findet in diesem Fall nur statt, wenn sich die angemeldeten Teilnehmer/innen bereit erklärt haben, die neu festgesetzte Teilnahmegebühr zu zahlen.
- (3) Studienfahrten, Exkursionen und Sonderveranstaltungen werden so berechnet, dass nach der Kalkulation die anfallenden Kosten und der Mehraufwand gedeckt sind. Das gleiche gilt für Veranstaltungen, die nicht unter die Grundversorgung nach dem Brandenburgischen Weiterbildungsgesetz fallen.
- (4) Für Veranstaltungen, die in Kooperation mit Dritten durchgeführt werden, welche abweichende Gebühren- oder Entgeltsätze haben, kann die Gebühr nach den Absätzen 1 bis 3 gemindert oder heraufgesetzt werden.
- (5) Gebühren für Veranstaltungen, die im Auftrag Dritter durchgeführt werden, werden nach den tatsächlichen Aufwendungen der Volkshochschule berechnet.
- (6) Bei Veranstaltungen mit besonderem Kostenaufwand werden die außerdem entstehenden Kosten (Brennkosten, anteilige Mietkosten bei Nutzung von Räumen außerhalb der Volkshochschule u.a.) auf die Teilnehmer/innen, zusätzlich zur Teilnahmegebühr nach den Absätzen 1 bis 5 umgelegt.
- (7) Teilnehmer/innen, die in laufende Veranstaltungen einsteigen oder nur teilweise teilnehmen möchten, haben bei Veranstaltungen bis zu 20 Unterrichtsstunden die volle Teilnahmegebühr zu zahlen, im Übrigen nur die Teilnahmegebühr für den Zeitraum, ab dem seine/ihre Anmeldung erfolgt ist. Ist dieser Zeitraum kürzer als 20 Unterrichtsstunden, so ist die Teilnahmegebühr für 20 Unterrichtsstunden zu zahlen.
- (8) In Einzelfällen kann jeweils eine Probestunde gewährt werden, die bei Veranstaltungsbelegung kostenpflichtig ist.

§ 6 Sonstige Gebühren und Kosten

- (1) Bei der im jeweiligen Schuljahr ersten Anmeldung einer Person zu einer Veranstaltung wird eine Verwaltungsgebühr von 2,00 EUR erhoben.
- (2) Die in den Veranstaltungen benötigten Materialien und Lernmittel hat jede/r Teilnehmer/in auf eigene Kosten selbst zu beschaffen.
- (3) Für das Ablegen von Prüfungen und Ausstellen von Zertifikaten werden in der Regel gesonderte Gebühren erhoben. Ihre Höhe richtet sich nach den Bestimmungen der jeweiligen oder einer vergleichbaren Prüfungs- bzw. Zertifizierungseinrichtung.
- (4) Teilnahmebescheinigungen werden nur nach regelmäßigem Besuch der Veranstaltung, d.h. Anwesenheit bei mindestens 80 % der durchgeführten Veranstaltungsstunden, ausgestellt.

§ 7 Ermäßigungen

- (1) Schüler/innen, Auszubildende, Studierende, jeweils bis zu einem Alter von 27 Jahren, sowie Teilnehmer/innen an Freiwilligendiensten können eine Ermäßigung von 25 % auf die Teilnahmegebühr nach § 5 erhalten.
- (2) Personen, die Inhaber des Schwedter Sozialpasses sind, können eine Ermäßigung von 50 % auf die Teilnahmegebühr nach § 5 erhalten.
- (3) Bei Exkursionen, Studienreisen und Sonderveranstaltungen nach § 5 Absatz 3 ist eine Ermäßigung der Teilnahmegebühr nicht möglich.
- (4) Ermäßigungen werden nur auf Antrag, welcher zusammen mit der verbindlichen Anmeldung zu erfolgen hat sowie unter Vorlage eines Nachweises zum geltend gemachten Ermäßigungsgrund erteilt und nur für Veranstaltungen, bei denen die Teilnahmegebühr nach § 4 mehr als 10,00 EUR beträgt.
- (5) Pro Person und Veranstaltung kann nur ein Ermäßigungsgrund geltend gemacht werden. Der Ermäßigungsgrund muss zum Zeitpunkt der verbindlichen Anmeldung vorliegen.
- (6) Weitere Ermäßigungen können in begründeten Einzelfällen gewährt werden. Es entscheidet die/der Leiter/in der Volkshochschule.

§ 8 Erstattungen

- (1) Die Pflicht zur Zahlung der Teilnahmegebühr entfällt bzw. eine bereits gezahlte Teilnahmegebühr wird erstattet, wenn eine verbindliche Anmeldung nach § 1 Absatz 4 zurückgenommen wurde. Die Verpflichtung zur Zahlung der Verwaltungsgebühr nach § 6 Absatz 1 bleibt bestehen.
- (2) Die Pflicht zur Zahlung der Teilnahmegebühr sowie der Verwaltungsgebühr nach § 6 Absatz 1 entfällt bzw. bereits bezahlte Gebühren werden erstattet, wenn eine Veranstaltung aus Gründen, welche die Volkshochschule zu vertreten hat, gänzlich nicht stattfindet und keine Ausweichtermine angeboten werden.
- (3) Wird eine Veranstaltung aus Gründen, welche die Volkshochschule zu vertreten hat, nur teilweise durchgeführt, so werden die Teilnahmegebühren für nicht durchgeführte Veranstaltungsstunden erstattet, sofern keine Ausweichtermine angeboten werden. Die Verpflichtung zur Zahlung der Verwaltungsgebühr nach § 6 Absatz 1 bleibt bestehen.
- (4) Treten Teilnehmer/in eine Veranstaltung nicht an, beenden sie von sich aus vorzeitig oder nehmen nur teilweise an ihr teil und sind hierfür jeweils schwerwiegende persönliche Gründe ursächlich, kann die Teilnahmegebühr auf schriftlichen, begründeten Antrag ganz oder teilweise erstattet werden. Ein schwerwiegender persönlicher Grund wird in der Regel insbesondere in folgenden Fällen anzunehmen sein:
 - Krankheit über vier Wochen laut ärztlicher Bescheinigung,
 - Umzug des/der Teilnehmers/in in einen weiter entfernten Wohnort,
 - geänderte Schul-, Ausbildungs- oder Arbeitszeiten,
 - Unzumutbarkeit der (weiteren) Teilnahme bei geänderten Veranstaltungszeiten.

Der Antrag auf Erstattung ist unverzüglich, das heißt, ohne schuldhaftes Zögern, nach Eintreten des entsprechenden Erstattungsgrundes bei der Leitung der Volkshochschule einzureichen, spätestens jedoch zum Ende des jeweiligen Schuljahres.

Die vorgetragenen Gründe sind glaubhaft zu machen.

Die Verpflichtung zur Zahlung der Verwaltungsgebühr nach § 6 Absatz 1 bleibt bestehen.

§ 9 Inkrafttreten, Außerkrafttreten

Die Gebührensatzung der Volkshochschule Schwedt/Oder tritt am 1. August 2016 in Kraft.

Gleichzeitig treten die Gebührensatzung der Volkshochschule Schwedt/Oder vom 14. Juni 2001, Beschluss Nr. 401/16/01, die Satzung zur Änderung der Gebührensatzung der Volkshochschule Schwedt/Oder – 1. Änderung vom 13. Juni 2002, Beschluss Nr. 555/22/02, sowie die Satzung zur Änderung der Gebührensatzung der Volkshochschule Schwedt/Oder – 2. Änderung vom 19. Juni 2003, Beschluss Nr. 690/27/03 außer Kraft.

Amtlicher Teil

Satzung zur Änderung der Satzung über die Reinigung und Winterwartung der öffentlichen Straßen in der Stadt Schwedt/Oder (Straßenreinigungssatzung) – 1. Änderung

Auf der Grundlage des § 3 der Kommunalverfassung des Landes Brandenburg (BbgKVerf) vom 18.12.2007 (GVBl.I/07, [Nr. 19], S. 286), zuletzt geändert durch Artikel 4 des Gesetzes vom 10.07.2014 [GVBl.I/14, [Nr. 32], § 49 a des Brandenburgischen Straßengesetzes (BbgStrG) in der Fassung der Bekanntmachung vom 28.07.2009 (GVBl.I/09, [Nr. 15], S. 358), zuletzt geändert durch Gesetz vom 04.07.2014 (GVBl.I/14, [Nr. 27]) und § 6 des Kommunalabgabengesetzes des Landes Brandenburg in der Fassung der Bekanntmachung vom 31.03.2004 (GVBl.I/04, [Nr. 08], S. 174), zuletzt geändert durch Gesetz vom 10.07.2014 (GVBl.I/14, [Nr. 32]) hat die Stadtverordnetenversammlung der Stadt Schwedt/Oder folgende Satzung beschlossen:

**§ 1
Änderung des Satzungstextes**

§ 4 Abs. 2 wird wie folgt geändert:

Schnee ist von den Geh- und Radwegen in einer für den Fußgängerverkehr erforderlichen Breite, mindestens 1,5 m, zu entfernen, zu beräumen und bei Glätte abzustumpfen.

Für jedes Hausgrundstück ist ein Zugang zur Fahrbahn und zum Grundstückseingang in einer Breite von mindestens 1,5 m zu beräumen.

Sofern die Breite des Geh- und Radweges oder des Zugangs zur Fahrbahn und zum Grundstückseingang 1,5 m unterschreitet, ist der jeweilige Weg in seiner gesamten Breite winterdienstmäßig zu behandeln.

**§ 2
Straßenverzeichnis**

Das Straßenverzeichnis wird, wie aus der Anlage ersichtlich, geändert.

**§ 3
Inkrafttreten**

Die Satzung zur Änderung der Satzung über die Reinigung und Winterwartung der öffentlichen Straßen in der Stadt Schwedt/Oder (Straßenreinigungssatzung) – 1. Änderung, tritt rückwirkend zum 1. Januar 2016 in Kraft.

Schwedt/Oder, den 01.07.16

*Polzehl
Bürgermeister*

Anlage
Straßenverzeichnis

Amtlicher Teil

Anlage: Straßenverzeichnis

Legende

Spalte 2 – Reinigungsklassen

Die Reinigungsklassen ergeben sich aus dem Inhalt und dem Umfang der Leistung.
Reinigung Fahrbahn, Reinigung Geh- und/oder Radwege, Winterwartung Fahrbahn sowie Winterwartung der Geh- und/oder Radwege).

- Reinigungsklasse 1 – Die Reinigung der Fahrbahn erfolgt von März bis November alle 4 Wochen (entspricht 1 x pro Monat) und zusätzlich 1 x nach den Wintermonaten (insgesamt 10 x pro Jahr).
- Reinigungsklasse 2 – Die Reinigung der Fahrbahn erfolgt von März bis November alle 8 Wochen, entspricht 5 x pro Jahr.
- Reinigungsklasse 3 – Die Reinigung der Fahrbahn erfolgt 3 x pro Jahr.
- Reinigungsklasse 4 – Winterwartung der Fahrbahn
- Reinigungsklasse 5 – Die Reinigung der Geh- und/oder Radwege erfolgt von März bis November alle 4 Wochen (entspricht 1 x pro Monat) und zusätzlich 1 x nach den Wintermonaten (insgesamt 10 x pro Jahr).
- Reinigungsklasse 6 – Winterwartung der Geh- und/oder Radwege

Werden Reinigungsleistungen mehrerer Reinigungsklassen erbracht, ergeben sich die Gebühren als Summe nach diesen Reinigungsklassen.

Spalte 3 – Häufigkeit der Reinigung

Die Häufigkeit der Reinigung ist in den jeweiligen Reinigungsklassen erläutert.
Ist ein Geh- und Radweg vorhanden, so sind beide Anlagen in der entsprechenden Häufigkeit zu behandeln.
Die Reinigung eines auf der Fahrbahn abmarkierten Radweges erfolgt im Rahmen der Fahrbahnreinigung.
Ist in einer Straße ein Geh- und/oder Radweg nur abschnittsweise vorhanden, so bezieht sich die Reinigungspflicht auch nur auf diese tatsächlichen vorhandenen Abschnitte.

Spalte 4 – Reinigungspflichtiger

Die Fahrbahnreinigung sowie die Geh- und/oder Radwegreinigung wird durch die Stadt durchgeführt, soweit die Reinigungspflicht nicht den Anliegern übertragen wurde.
In der Spalte 4 ist der jeweilige Pflichtige durch ein "x" dargestellt.

Spalte 5 – Winterwartungspflichtiger

Aus der Darstellung "x" ergibt sich die Winterwartungspflicht für die Fahrbahn bzw. Geh- und/oder Radwege für den jeweils Pflichtigen.
Bei Straßen, für die eine Winterwartungspflicht für einen Gehweg ausgewiesen ist, diese Straßen aber tatsächlich keinen Gehweg haben, ist die Winterwartung in einer Breite von 1,5 m entlang der Grundstücksgrenze auf der Fahrbahn auszuführen.

Spalte 1 Straßenbezeichnung	Spalte 2 Reini- gungs- klassen	Spalte 3 Häufigkeit der Reinigung			Spalte 4 Reinigungspflichtiger				Spalte 5 Winterwartungspflichtiger				
		4 : alle 4 Wochen 8 : alle 8 Wochen 3 : 3 x pro Jahr			Fahrbahn		Geh- und/oder Radwege		Fahrbahn		Geh- und/oder Radwege		
		Fahr- bahn	Geh- wege	Rad- wege	Stadt	Anlieger	Stadt	Anlieger	Stadt	Anlieger	Stadt	Anlieger	
Ackerstraße		8	4			x		x					x
Alte Schäferei (Kunow)		8				x							x
Alter Markt	2+5+6	8	4		x		x					x	
Am Aquarium	1+4	4	4		x			x	x				x
Am Bahndamm		8				x							x
Am Deich		8	4			x		x					x

Amtlicher Teil

Spalte 1 Straßenbezeichnung	Spalte 2 Reini- gungs- klassen	Spalte 3 Häufigkeit der Reinigung			Spalte 4 Reinigungspflichtiger				Spalte 5 Winterwartungspflichtiger			
		4 : alle 4 Wochen 8 : alle 8 Wochen 3 : 3 x pro Jahr			Fahrbahn		Geh- und/oder Radwege		Fahrbahn		Geh- und/oder Radwege	
		Fahr- bahn	Geh- wege	Rad- wege	Stadt	Anlieger	Stadt	Anlieger	Stadt	Anlieger	Stadt	Anlieger
Am Dorfteich (Kunow)		8				x						x
Am Dreesch (Blumenhagen)		8				x						x
Am Feldrain (Stendell)		8	4			x						x
Am Feldrain (ab Nr. 44c geradezu bis Auffahrt Hauptstraße) (Stendell)	4	8	4			x		x				x
Am Gatower Kanal (Gatow)		8				x						x
Am Graben (Heinersdorf)		8				x						x
Am Grabungsfeld		8				x						x
Am Grünen Hof (Vierraden)		8	4			x		x				x
Am grünen Pfuhl (Blumenhagen)		8				x						x
Am Hang (Stendell)		8				x			x			
Am Heizwerk	2+4	8	4		x			x	x			x
Am Holzhafen		8	4			x		x				x
Am Kanal	2	8	4		x			x				x
Am Kniebusch	2	8	4		x			x				x
Am Kniebusch (Wohneigentumsanlage)		8				x						x
Am Markt (Vierraden)	4	8	4			x		x	x			x
Am Mittelbruch		8	4			x		x				x
Am Mittelbruch (von Talstraße bis Zum Wasserturm)		8				x						x
Am Mühlenberg (Heinersdorf)		8				x						x
Am Ring (Gatow)		8	4			x		x				x
Am Rosengarten (Vierraden)		8	4			x		x				x
Am Schützenhain (Vierraden)		8	4			x		x				x
Am Siedbruch (Gatow)		8				x						x
Am Speicher (Criewen)	4	8	4			x		x	x			x
Am Speicher (Criewen) (ab Grüner Weg in Richtung Sportplatz-Plattenstraße)		8	4			x		x				x
Am Spielplatz (Criewen)		8	4			x		x				x
Am Sportplatz	2+4	8	4		x			x	x			x
Am Sportplatz (13-17 b)		8	4			x		x				x
Am Tabakfeld		8				x						x
Am Turm (Vierraden)		8	4			x		x				x
Am Waldbad – Hauptzufahrt	2	8	4		x			x				x
Am Waldbad – EH-Siedlung		8	4			x		x				x
Am Waldrand (Criewen)		8	4			x		x				x
Am Wiesengrund		8				x						x
Am Zützener Kanal (Zützen)		8	4			x		x				x
Amselweg (Heinersdorf)		8				x						x
An den Scheunen (Vierraden)		8	4			x		x				x
An der B2		8	4			x						x
An der F2 (Zützen)		8	4			x		x				x
Angermünder Straße		8	4			x		x				x
Angerweg (Kunow)		8				x						x
Anne-Frank-Straße	2	8	4		x			x				x
Apfelallee (Zützen)	4	8	4			x		x	x			x
Aufbauweg		8				x						x
August-Bebel-Straße	2	8	4		x			x				x
August-Bebel-Straße 21-24; 17-20; 16-13; 12-9; 5-8; 25		8	4			x		x				x

Amtlicher Teil

Spalte 1 Straßenbezeichnung	Spalte 2 Reini- gungs- klassen	Spalte 3 Häufigkeit der Reinigung			Spalte 4 Reinigungspflichtiger				Spalte 5 Winterwartungspflichtiger			
		4 : alle 4 Wochen 8 : alle 8 Wochen 3 : 3 x pro Jahr			Fahrbahn		Geh- und/oder Radwege		Fahrbahn		Geh- und/oder Radwege	
		Fahr- bahn	Geh- wege	Rad- wege	Stadt	Anlieger	Stadt	Anlieger	Stadt	Anlieger	Stadt	Anlieger
Auguststraße	1+4+5+6	4	4		x		x		x		x	
Auguststraße (ab Bahnhofstraße bis Heinersdorfer Straße)	1+4	4	4		x			x	x			x
Auguststraße 26–36		8	4			x		x				x
Auguststraße (Einfahrt Pflegeheim)	2+4	8	4		x			x	x			x
Auguststraße (Einfahrt Rettungsstelle)	2+4	8	4		x			x	x			x
Ausbau Gatow (Vierraden)		8	4			x		x				x
Bäckerstraße	1+4+5+6	4	4		x		x		x		x	
Badeweg		8				x						x
Bahnhofstraße	1+4+5+6	4	4		x		x		x		x	
Bahnhofstraße 2–8	2	8	4		x			x				x
Baumeisterallee		8				x						x
Bergstraße (Stendell)	4	8				x			x			
Berkholzer Allee		8				x						x
Berliner Allee	1+4+5+6	4	4	4	x		x		x		x	
Berliner Straße 1–53 und 2–42	1+4	4	4		x			x	x			x
Berliner Straße (ab Vierradener Straße bis Kuhheide)	1+4+5+6	4	4	4	x		x		x		x	
Berliner Straße 54a–f		8	4			x		x				x
Berliner Straße 90–202 und 111a-139	2	8	4		x			x				x
Berliner Straße 114c/d-122c/d (Sackgasse)		8	4			x		x		x		x
Berliner Straße 75–75a (Einfahrt)		8	4			x		x				x
Berliner Straße 79–79a (Einfahrt)		8	4			x		x				x
Berliner Straße 99–101		8	4			x		x				x
Berliner Straße 82 (Einfahrt bis Rudolf-Breitscheid-Straße)		8	4			x		x				x
Berliner Straße 113a–b	2	8	4		x			x				x
Bernd von Arnim Str. b. Krzg. Am Speicher (Criewen)	4	8	4			x		x	x			x
Bernd von Arnim Str. (nicht Hauptstraße) (Criewen)		8	4			x		x				x
Bertha-von-Suttner-Straße	1+4	4	4	4	x			x	x			x
Bertha-von-Suttner-Straße (ab Edgar-Andre-Straße bis Ehm-Welk-Straße)	1+4+5+6	4	4	4	x		x		x		x	
Bertolt-Brecht-Platz	2	8	4		x			x				x
Beyerswald		8				x						x
Biesenbrower Straße	2+4+5+6	8	4	4	x		x		x		x	
Biesenbrower Straße (ab Gramzower Straße bis Ehm-Welk Str.)	2	8	4	4	x			x				x
Binsenweg		8				x						x
Birkenstraße		8				x						x
Birkenweg (Zützen)		8	4			x		x				x
Blumenhagener Straße		8				x						x
Blumenhagener Weg (Vierraden)		8	4			x		x				x
Blütenwinkel		8	4			x		x				x
Bollwerk			4					x				x
Bootsweg		8	4			x		x				x
Brandenburger Ring		8	4			x		x				x
Breite Allee	3+4+5	3	4	4	x		x		x			

Amtlicher Teil

Spalte 1 Straßenbezeichnung	Spalte 2 Reini- gungs- klassen	Spalte 3 Häufigkeit der Reinigung			Spalte 4 Reinigungspflichtiger				Spalte 5 Winterwartungspflichtiger			
		4 : alle 4 Wochen 8 : alle 8 Wochen 3 : 3 x pro Jahr			Fahrbahn		Geh- und/oder Radwege		Fahrbahn		Geh- und/oder Radwege	
		Fahr- bahn	Geh- wege	Rad- wege	Stadt	Anlieger	Stadt	Anlieger	Stadt	Anlieger	Stadt	Anlieger
Breite Allee 2–14 / 1–11		8	4			x		x				x
Breite Allee ab B2n bis Haus-Nr. 53 (Industriegebiet)		8	4			x		x		x		x
Breite Straße (Vierraden)	4	8	4			x		x	x			x
Brückenstraße, ohne Nr. 1 und 3	2+4+5+6	8	4		x		x		x		x	
Brückstraße (Vierraden)		8	4			x		x				x
Brüderstraße		8				x						x
Brunnenstraße (Gatow)		8	4			x		x				x
Bruno-Plache-Straße	2	8	4	4	x			x				x
Buchenweg (Zützen)		8	4			x		x				x
Casekower Weg		8				x						x
Chausseestraße (Vierraden)	3+4	8	4		x			x	x			x
Clara-Zetkin-Straße	2	8	4		x			x				x
Clara-Zetkin-Straße 15–22	2	8	4		x			x				x
Criewener Straße (Zützen)	4	8	4			x		x	x			x
Criewener Weg		8				x						x
Dahlienweg (Zützen)		8	4			x		x				x
Dammweg	2	8	4		x			x				x
Distelweg		8				x						x
Dobberziner Straße (ab Felchower Straße bis Hausnummer 28)	2	8	4		x			x				x
Dorfstraße (Kummerow)	4	8	4			x		x	x			x
Dr.-Theodor-Neubauer-Straße	2+4+5+6	8	4		x		x		x		x	
Dr.-Theodor-Neubauer-Straße (Weg ehm. Lenne Gymnasium)	5+6		4				x				x	
Dr.-Wilhelm-Külz-Viertel	2	8	4		x			x				x
Dr.-Wilhelm-Külz-Viertel (neuer Straßenabschnitt)	2	8	4		x			x				x
Dr.-Wilhelm-Külz-Viertel (Innenring)		8	4			x						x
Dr.-Wilhelm-Külz-Viertel 2b, 2c		8	4			x		x				x
Dragonerweg		8				x						x
Edgar-André-Straße	2	8	4		x			x				x
Ehm-Welk-Straße 39–42	2	8	4		x			x				x
Ehm-Welk-Straße (ab Kreuzung Biesenbrower Straße bis Leverkusener Straße)	2+4	8	4		x			x	x			x
Ehm-Welk-Str. (ab Fr.-Wolf-Ring bis E.-Welk-Str.)	2+4	8	4		x			x	x			x
Ehm-Welk-Straße (ab Kreuzung Bertha-von-Suttner-Straße bis Heinersdorfer Damm)	2+4+5+6	8	4		x		x		x		x	
Ehm-Welk-Straße (ab Leverkusener Straße bis Bertha-von-Suttner-Straße)	2+4+5+6	8	4		x		x		x		x	
Eichenweg		8					x					x
Elsbruchstraße		8					x					x
Erich-Weinert-Ring	2	8	4		x			x				x
Erich-Weinert-Ring 2–12	2	8	4		x			x				x
Eschenweg (Zützen)		8	4			x		x				x
Fabrikstraße		8	4			x		x				x
Fabrikstraße (Rückseite Auguststraße 3–7a)	2	8	4		x			x				x
Farnweg (Zützen)		8	4			x		x				x

Amtlicher Teil

Spalte 1 Straßenbezeichnung	Spalte 2 Reini- gungs- klassen	Spalte 3 Häufigkeit der Reinigung			Spalte 4 Reinigungspflichtiger				Spalte 5 Winterwartungspflichtiger				
		4 : alle 4 Wochen 8 : alle 8 Wochen 3 : 3 x pro Jahr			Fahrbahn		Geh- und/oder Radwege		Fahrbahn		Geh- und/oder Radwege		
		Fahr- bahn	Geh- wege	Rad- wege	Stadt	Anlieger	Stadt	Anlieger	Stadt	Anlieger	Stadt	Anlieger	
Felchower Straße (ab Leverkusener Straße bis Kreuzung Biesenbrower Str.)	1+4	4	4		x			x		x			x
Felchower Straße 46–70		8	4			x		x					x
Feldsteinweg		8				x		x					x
Feldstraße		8				x							x
Ferdinand-von-Schill-Straße	2+4	8	4		x			x		x			x
Ferdinand-von-Schill-Straße 10–28		8	4			x		x					x
Ferdinand-von-Schill-Straße Zufahrt zw. 7–9	2	8	4		x			x					x
Festwiese		Im Rahmen der Grünflächenpflege											
Finkensteg (Heinersdorf)		8					x						x
Fischerstraße		8	4				x		x				x
Flemsdorfer Straße	2	8	4		x			x					x
Fliederweg (Heinersdorf)		8					x						x
Flinkenberg	2	8	4		x			x					x
Forststraße		3	4				x			x			
Franz-Book-Straße		8	4				x		x				x
Franz-Lefevre-Straße	4	8	4				x		x				x
Friedlieb-Ferdinand-Runge-Straße	2	8	4		x			x					x
Friedlieb-Ferdinand-Runge-Straße 25–29	2	8	4		x			x					x
Friedrich-Engels-Straße	2+4+5+6	8	4		x			x		x		x	
Friedrichsthaler Straße	2	8	4		x			x					x
Friedrich-Wöhler-Straße	2	8	4		x			x					x
Friedrich-Wöhler-Straße 25–29	2	8	4		x			x					x
Friedrich-Wolf-Ring	2	8	4		x			x					x
Fr.-Wolf-Ring (ab Fr.-Engels-Str. bis E.-Welk-Str.)	2+4	8	4		x			x		x			x
Fritz-Krumbach-Straße	1+4+5+6	4	4	4	x			x		x		x	
Fritz-Krumbach-Straße 4a–16d	2	8	4		x			x					x
Fritz-Krumbach-Straße (ab Berliner Straße bis Kreuzung Ferdinand-von-Schill-Straße)	1+4	4	4	4	x			x		x			x
Fuchsweg (Vierraden)		8	4				x		x				x
Gänseblümchenweg		8					x						x
Gartenstraße	2	8	4		x			x					x
Gartenweg (Heinersdorf)		8					x						x
Gärtnersteig (Vierraden)		8	4				x		x				x
Gartzer Straße (Vierraden) (Alte B2 v. Hafenstr.-Chausseestr.)	3+4	8	4		x			x		x			x
Gartzer Straße (Vierraden) (ohne Abschnitt Alte B2)		8	4				x		x				x
Gatower Dorfstraße (Gatow) (bis Einf. Zum Teerofen)	4	8	4				x		x				x
Gatower Dorfstraße (Gatow) (bis Einf. Zum Teerofen bis Am Siedbruch)		8	4				x		x				x
Gatower Straße 27-53		8	4				x		x				x
Gatower Straße (ab Helbigstr. bis Dragonerweg)	2	8	4		x			x					x
Gerberstraße	2	8	4		x			x					x
Gerberstraße (ab Berliner Str. bis Straße am Kanal)		8	4				x		x				x

Amtlicher Teil

Spalte 1 Straßenbezeichnung	Spalte 2 Reini- gungs- klassen	Spalte 3 Häufigkeit der Reinigung			Spalte 4 Reinigungspflichtiger				Spalte 5 Winterwartungspflichtiger			
		4 : alle 4 Wochen 8 : alle 8 Wochen 3 : 3 x pro Jahr			Fahrbahn		Geh- und/oder Radwege		Fahrbahn		Geh- und/oder Radwege	
		Fahr- bahn	Geh- wege	Rad- wege	Stadt	Anlieger	Stadt	Anlieger	Stadt	Anlieger	Stadt	Anlieger
Goethering (ab Fr.-Engels-Str. bis Zuf. B.-Brecht- Pl.)		8	4			x		x				x
Goethering (ab Fr.-Engels-Str. bis ehm. Th.-Mann-Str.)		8	4			x		x				x
Grambauerstraße	2	8	4		x			x				x
Gramzower Straße	2+4+5+6	8	4	4	x		x		x		x	
Gräserweg		8				x						x
Greiffenberger Straße		8	4			x		x				x
Gruppenweg		8	4			x		x				x
Grüne Straße (Vierraden)		8	4			x		x				x
Grüner Anger	3+4+5+6	3	4	4	x		x		x		x	
Grüner Hof (Vierraden)		8	4			x		x				x
Grüner Weg (ab Bernd v. Arnim-Straße bis Kreuzung Am Speicher/ Lenne Str.) (Criewen)	4	8	4			x		x	x			x
Grüner Weg (ab Kreuzung Am Speicher / Lenne Str. bis Parkplatz) (Criewen)		8	4			x		x				x
Gustav-Rotkopf-Straße		8	4			x		x				x
Gutshof (Heinersdorf)		8				x						x
Hafenstraße (Gatow)	3 +4	3			x				x			
Hahnenfußweg		8				x						x
Handelsstraße	1+4+5+6	4	4	4	x		x		x		x	
Hanns-Eisler-Weg	2	8	4		x			x				x
Hanns-Eisler-Weg 15–18	2	8	4		x			x				x
Hans-Beimler-Straße	2	8	4		x			x				x
Hauptstraße (Stendell) (Ortsdurchfahrt)	4	8	4			x		x	x			x
Hauptstraße (Stendell)		8	4			x				x		x
Heinersdorfer Damm	2+4+5+6	8	4	4	x		x		x		x	
Heinersdorfer Straße	2+4	8	4		x			x	x			x
Heinersdorfer Straße (ab Kreuzung Karlsplatz bis Berliner Straße)	2	8	4		x			x				x
Heinrich-Heine-Ring	2+4	8	4		x			x	x			x
Heinrich-Heine-Ring 1–14 / 15–24		8	4			x		x				x
Helbigstraße (ab Kreuzung Fritz-Krumbach-Straße bis Helbigstraße 57)	1+4	4	4	4	x				x			x
Helbigstraße (ab Helbigstraße 57 bis Vierradener Chaussee)	1+4+5+6	4	4	4	x		x		x		x	
Helbigstraße 2–32 und 7–33	2	8	4		x			x				x
Helbigstraße (ab Helbigstraße 57 bis Am Bahndamm 28)		8				x						x
Herrenhofer Weg	2	8	4		x			x				x
Herrenstraße		8				x						x
Hintenstraße (Blumenhagen)		8	4			x		x				x
Hohenfelder Dorfstraße (Hohenfelde)	4	8	4			x		x	x			x
Hohenfelder Dorfstraße (ab Kreuzung Durchfahrtsstraße bis Haus- Nr. 8 (Hohenfelde))		8				x						x
Hohenfelder Straße		8	4			x		x				x
Hohenlandiner Weg	2	8	4		x			x				x
Jahnstraße		8	4			x		x				x
John-Schehr-Straße		8	4			x		x				x

Amtlicher Teil

Spalte 1 Straßenbezeichnung	Spalte 2 Reini- gungs- klassen	Spalte 3 Häufigkeit der Reinigung			Spalte 4 Reinigungspflichtiger				Spalte 5 Winterwartungspflichtiger			
		4 : alle 4 Wochen 8 : alle 8 Wochen 3 : 3 x pro Jahr			Fahrbahn		Geh- und/oder Radwege		Fahrbahn		Geh- und/oder Radwege	
		Fahr- bahn	Geh- wege	Rad- wege	Stadt	Anlieger	Stadt	Anlieger	Stadt	Anlieger	Stadt	Anlieger
Jüdenstraße		8	4			x		x				x
Julian-Marchlewski-Ring	1+4+5+6	4	4	4	x		x		x		x	
Julian-Marchlewski-Ring 2-16	2	8	4		x			x				x
Julian-Marchlewski-Ring 18-32d	2	8	4		x			x				x
Julian-Marchlewski-Ring 13-33a	2	8	4		x			x				x
Julian-Marchlewski-Ring 35-57	2	8	4		x			x				x
Julian-Marchlewski-Ring 59-81	2	8	4		x			x				x
Julian-Marchlewski-Ring 83-97	2	8	4		x			x				x
Julian-Marchlewski-Ring 99-113	2	8	4		x			x				x
Julian-Marchlewski-Ring 115-129	2	8	4		x			x				x
Justus-von-Liebig-Straße	2	8	4		x			x				x
Justus-von-Liebig-Straße 19-23	2	8	4		x			x				x
Karl-Marx-Straße (von Berliner Straße bis Bahnhofstraße)	2+4	8	4		x			x	x			x
Karl-Marx-Straße (Karl-Marx-Straße 31a bis Lindenallee 36)		8	4			x						x
Karl-Marx-Straße (Karl-Marx-Straße 3 bis Bahnhofstraße 28 – innen)		8				x						x
Karl-Marx-Straße (Karl-Marx-Straße 8 bis Bahnhofstraße 36 – außen)		8	4			x		x				x
Karl-Marx-Straße (Karl-Marx-Straße 8 bis Bahnhofstraße 36 – innen)		8				x						x
Karl-Marx-Straße (ab Franz-Lefevre-Straße bis Bahnhofstraße)	2	8	4		x			x				x
Karl-Marx-Straße (ab Lindenallee bis Franz-Lefevre- Straße)	2+4+5+6	8	4		x		x		x		x	
Karlsberg (Zützen)		8	4			x		x				x
Karlsplatz	2	8	4		x			x				x
Karl-Teichmann-Straße	3+4	3			x				x			
Karhausstraße	1+4	4	4		x			x	x			x
Karhausstraße (Einfahrt zum Parkhaus)	2	8	4		x			x				x
Kastanienallee	3	3			x							
Kastanienallee 1-33		8				x						x
Katharinenweg		8				x						x
Katja-Niederkirchner-Straße	2	8	4		x			x				x
Kaufweg	2	8	4		x			x				x
Kavelheide (Stendell)		8	4			x		x				x
Kieselweg		8				x						x
Kietz		8	4			x		x				x
Kirchstraße (Vierraden)		8	4			x		x				x
Kirschallee (Zützen)		8	4			x		x				x
Kirschweg		8				x						x
Kleine Straße (Vierraden)		8	4			x		x				x
Kleiner Gartenweg (Gatow)		8				x						x
Kleingartenanlage (Kummerow)		8				x						x
Kornblumenweg (Zützen)		8	4			x		x				x
Kronheide (Vierraden)	4	8	4			x		x	x			x
Kuhheide	2+4+5+6	8	4	4	x		x		x		x	

Amtlicher Teil

Spalte 1 Straßenbezeichnung	Spalte 2 Reini- gungs- klassen	Spalte 3 Häufigkeit der Reinigung			Spalte 4 Reinigungspflichtiger				Spalte 5 Winterwartungspflichtiger			
		4 : alle 4 Wochen 8 : alle 8 Wochen 3 : 3 x pro Jahr			Fahrbahn		Geh- und/oder Radwege		Fahrbahn		Geh- und/oder Radwege	
		Fahr- bahn	Geh- wege	Rad- wege	Stadt	Anlieger	Stadt	Anlieger	Stadt	Anlieger	Stadt	Anlieger
Kuhheide (unbefestigter Abschnitt)		8				x						x
Kummerower Straße	2	8	4		x			x				x
Kummerower Straße 11–28	2	8	4		x			x				x
Kunower Birkenweg (Kunow)		8				x						x
Kunower Dorfstraße (Kunow) (Ortsdurchfahrt)	4	8	4			x		x	x			x
Kunower Dorfstraße (Kunow)		8	4			x		x				x
Kunower Straße	2	8	4		x			x				x
Kurmarkstraße		8	4			x		x				x
Landgrabenpark	2+4+5+6	8	4	4	x		x	x	x		x	
Landgrabenstraße		8	4			x		x				x
Landiner Straße (Heinersdorf)	4	4	4			x		x	x			x
Landstraße (Kunow) (Ortsdurchfahrt)	4	4	4			x		x	x			x
Landstraße (Kunow)		8	4			x		x				x
Landwiesenweg (Gatow)		8				x						x
Lange Straße (Heinersdorf)	4	4	4			x		x	x			x
Langer Grund	3+4+5+6	3	4	4	x		x	x	x		x	
Lauseberg (Blumenhagen)		8				x						x
Lennéstraße (Criewen)	4	8	4			x		x	x			x
Lerchenwinkel (Heinersdorf)		8				x						x
Leverkusener Straße	1+4+5+6	4	4	4	x		x	x	x		x	
Leverkusener Straße (ehem. 2–22)	2+5+6	8	4		x		x				x	
Leverkusener Straße 13–27 und 29–41	2	8	4		x			x				x
Libellenweg		8	4			x		x				x
Lilienweg (Zützen)		8	4			x		x				x
Lilo-Herrmann-Straße	2	8	4		x			x				x
Lindenallee	1+4+5+6	4	4	4	x		x	x	x		x	
Lindenallee 1–23, ungerade		8				x						x
Lindenallee 2–24, gerade	2	8	4		x			x				x
Lindenallee 31–49, ungerade	2	8	4		x			x				x
Lindenallee 40–70, gerade	2	8	4		x			x				x
Lindenstraße (Blumenhagen)		8	4			x		x				x
Lindenweg (Zützen)	4	8	4			x		x	x			x
Louis-Harlan-Straße		8	4			x		x				x
Louis-Harlan-Straße 10 bis Flinkenberg 37		8	4			x		x				x
Löwenzahnweg		8				x						x
Luisenwinkel		8				x						x
Marie-Curie-Straße	2	8	4		x			x				x
Markgrafenring		8				x						x
Märkische Straße		8	4			x		x				x
Meyenburger Allee		8				x						x
Michail-Lomonossow-Straße	2	8	4		x			x				x
Michail-Lomonossow-Straße 19–22	2	8	4		x			x				x
Mittelweg (Kunow)		8				x						x
Monplaisir (ohne Parkanlage)		8				x						x
Moritzstraße (Hohenfelde)	4	8	4			x		x	x			x

Amtlicher Teil

Spalte 1 Straßenbezeichnung	Spalte 2 Reini- gungs- klassen	Spalte 3 Häufigkeit der Reinigung			Spalte 4 Reinigungspflichtiger				Spalte 5 Winterwartungspflichtiger				
		4 : alle 4 Wochen 8 : alle 8 Wochen 3 : 3 x pro Jahr			Fahrbahn		Geh- und/oder Radwege		Fahrbahn		Geh- und/oder Radwege		
		Fahr- bahn	Geh- wege	Rad- wege	Stadt	Anlieger	Stadt	Anlieger	Stadt	Anlieger	Stadt	Anlieger	
Mühlenweg (ab Hauptstraße bis Gabelung) (Stendell)	4	8	4			x		x	x				x
Mühlenweg (Stendell)		8	4			x		x					x
Mürower Weg		8	4			x		x					x
MVL-Betonstraße (ab OA Berkholz-OE Heinersdorf)	3+4	3			x				x				
Neue Mühle (Blumenhagen)		8				x							
Neue Querstraße		8	4			x		x					x
Neue Straße (Vierraden)		8	4			x		x					x
Neuer Friedhof	2	8	4		x			x					x
Neuer Hafen (Gatow)		8				x							x
Neuer Mühlenweg		8				x							x
Nicolaiweg (Kunow)		8				x							x
Niederfelder Weg (Kunow)		8				x							x
Niederlandiner Weg	2	8	4		x			x					x
Oderstraße	2	8	4		x			x					x
Ottenhäuser Straße (Heinersdorf)		8	4			x		x					x
Pappelweg		8	4			x		x					x
Park (Criewen), Hausnummer 7-1		8				x							x
Park (Criewen)					Im Rahmen der Grünflächenpflege								
Park Heinrichslust					"								
Park Monplaisir					"								
Parkanlage Aufbauweg					"								
Parkanlage Marie-Curie-Straße					"								
Europäischer Hugentottenpark					"								
Parkanlage Stadtpark					"								
Parkanlage Stengerhain					"								
Passower Chaussee (ab Vierradener Chaussee bis Ende alte B166)	3+4+5+6	3	4	4	x			x		x			x
Passower Chaussee 1-9		8				x							x
Passower Straße (Heinersdorf)		8	4			x		x					x
Passower Straße (ab Schwedter Straße bis Ottenhäuser Straße – Heinersdorf)	4	4				x			x				x
Paul-Meyer-Straße	2	8	4		x			x					x
Paul-Meyer-Straße (Innenhof)		8				x							x
Platz der Befreiung	1+4+5+6	4	4		x		x		x		x		
Präsidentenstraße		8	4			x		x					x
Quarzweg		8				x							x
Regattastraße	2	8	4		x			x					x
Reiterallee		8	4			x		x					x
Residenzweg		8	4			x		x					x
Reusenstraße		8				x							x
Revierförsterei (Criewen)		8	4			x		x					x
Ringstraße		8	4			x		x					x
Rittergasse			4										x
Robert-Koch-Straße	2	8	4		x			x					x
Robert-Koch-Str. 23-26	2	8	4		x			x					x
Rohtabakweg		8	4			x		x					x

Amtlicher Teil

Spalte 1 Straßenbezeichnung	Spalte 2 Reini- gungs- klassen	Spalte 3 Häufigkeit der Reinigung			Spalte 4 Reinigungspflichtiger				Spalte 5 Winterwartungspflichtiger			
		4 : alle 4 Wochen 8 : alle 8 Wochen 3 : 3 x pro Jahr			Fahrbahn		Geh- und/oder Radwege		Fahrbahn		Geh- und/oder Radwege	
		Fahr- bahn	Geh- wege	Rad- wege	Stadt	Anlieger	Stadt	Anlieger	Stadt	Anlieger	Stadt	Anlieger
Rosa-Luxemburg-Straße (ab Werner-Seelenbinder-Straße bis Bertha-von-Suttner-Straße)	1+4+5+6	4	4	4	x		x		x		x	
Rosa-Luxemburg-Straße 1-5		8	4			x		x				x
Rosa-Luxemburg-Straße (ab Bertha-von-Suttner-Straße bis Leverkusener-Straße)	2+4+5+6	8	4	4	x		x		x		x	
Verbindungsweg (ab W. - Seelenbinder- Straße bis R.-Luxemburg- Straße Nr. 19)	5+6		4				x				x	
Rosa-Luxemburg-Straße 53-57 / 52a-52b		8	4			x		x				x
Roseninsel		8	4			x		x				x
Rosenweg (Zützen)		8	4			x		x				x
Rotdornweg		8				x						x
Rudolf-Breitscheid-Straße	2	8	4		x			x				x
Salzstraße		8				x						x
Sandberg (Kunow)		8				x						x
Sandblattweg		8				x						x
Sanderstraße		8	4			x		x				x
Schachtelhalmweg		8				x						x
Schäferweg (Criewen)		8	4			x		x				x
Schilfweg		8				x						x
Schillerring (bis Verkehrsgarten)		8	4			x			x			x
Schlafsteig (Blumenhagen)		8				x						x
Schloßstraße (Vierraden)		8	4			x		x				x
Schmiedenweg (Blumenhagen)		8				x						x
Schöpfwerk		8				x						x
Schulgang (Blumenhagen)		8				x						x
Schulgartenstraße		8	4			x		x				x
Schulweg		8	4			x		x				x
Schwarzer Weg		8				x						x
Schwedenweg (Vierraden)	4	8	4			x		x	x			x
Schwedter Landstraße (ab B166 bis Ortseingang – Heinersdorf)	3+4	3			x				x			
Schwedter Landstraße (ab Ortseingang bis Lange Straße – Heinersdorf)	3+4	3	4		x			x	x			x
Schwedter Lindenweg		8				x						x
Schwedter Straße (Vierraden)	4	8	4			x		x	x			x
Seepferdchenring		8	4			x		x				x
Seerosenweg		8	4			x		x				x
Seydlitzviertel		8	4			x		x				x
Siedlung (Vierraden)		8	4			x		x				x
Siedlungsweg (Vierraden)		8	4			x		x				x
Speicherweg (Kunow)		8				x						x
Stadtpark 4-6	2	8	4		x			x				x
Stadtpark 1-3		8				x						x
Steinstraße	2+4+5+6	8	4		x		x		x		x	
Stendeller Ring (Stendell)	4	8	4			x		x	x			x
Storchschnabelweg		8				x						x
Straße am Waldrand	2+4+5+6	8	4	4	x		x		x		x	
Straße der Jugend	2	8	4		x			x				x

Amtlicher Teil

Spalte 1 Straßenbezeichnung	Spalte 2 Reini- gungs- klassen	Spalte 3 Häufigkeit der Reinigung			Spalte 4 Reinigungspflichtiger				Spalte 5 Winterwartungspflichtiger			
		4 : alle 4 Wochen 8 : alle 8 Wochen 3 : 3 x pro Jahr			Fahrbahn		Geh- und/oder Radwege		Fahrbahn		Geh- und/oder Radwege	
		Fahr- bahn	Geh- wege	Rad- wege	Stadt	Anlieger	Stadt	Anlieger	Stadt	Anlieger	Stadt	Anlieger
Straße der Jugend (ab Elsbruchstraße bis Zur Gärtnerei)		8	4			x		x				x
Tabakblütenweg		8				x						x
Talstraße		8	4			x		x				x
Tantower Straße		8	4			x		x				x
Teerofenbrücke (Hohenfelde)		8				x		x				
Templiner Straße		8	4			x		x				x
Thomas-Müntzer-Ring		8				x						x
Tonweg		8				x						x
Torfbruch		8				x						x
Trockensteg		8				x						x
Tulpenweg (Zützen)		8	4			x		x				x
Uckermärkische Straße	2	8	4		x			x				x
Vierradener Chaussee	3+4+5	3	4	4	x		x		x			
Vierradener Platz	1+4	4	4		x			x	x			x
Vierradener Straße	1+4	4	4		x			x	x			x
Vogelsangsrüh (Kunow) (einschl. Wendeschleife)	4	8				x			x			x
Vorwerk (Criewen)	4	8	4			x		x	x			x
Vorwerk (nicht Hauptstraße) (Criewen)		8	4			x		x				x
Waldstraße		8				x						x
Wartiner Straße	2	8	4		x			x				x
Wasserplatz bis Einfahrt Regattastraße	2+4+5+6	8	4		x		x		x		x	
Wasserplatz	4	8	4			x		x	x			x
Weidenweg (Zützen)		8	4			x		x				x
Welsegrund (Vierraden)		8	4			x		x				x
Welsestrand (Vierraden)		8	4			x		x				x
Welsestraße (Vierraden)		8	4			x		x				x
Wendenstraße		8	4			x		x				x
Werner-Seelenbinder-Straße	2+4+5+6	8	4	4	x		x		x		x	
Wiesenweg (Criewen)		8	4			x		x				x
Wildbahn (Blumenhagen)		8				x						x
Winkelgasse (Stendell)		8	4			x		x				x
Wirtschaftshof (Stendell)		8	4			x		x		x		x
Woltersdorfer Straße (Kunow) Ortsdurchfahrt	4	4	4			x		x	x			x
Zichower Weg		8	4			x		x				x
Zu den Müllerbergen (Blumenhagen)	4	4	4			x		x	x			x
Zu den Schloßwiesen		8				x						x
Zum Beyerswald (ab Vierradener Chaussee bis B2n)	3+4+5	3	4	4	x		x		x			
Zum Beyerswald		3				x						
Zum Storchenhof (Hohenfelde)		8				x						x
Zum Teerofen (Gatow)		8	4			x		x				x
Zum Teerofen (Gatow) (ab Kleiner Gartenweg bis Wendeschleife)	4	8	4			x		x	x			x
Zum Wasserturm		8	4			x		x				x
Zum Wiesenblick (Stendell)		8	4			x		x				x
Zur Feuerwehr (Criewen)	4	8	4			x		x	x			x
Zur Gärtnerei		8				x						x

Amtlicher Teil

Spalte 1 Straßenbezeichnung	Spalte 2 Reini- gungs- klassen	Spalte 3 Häufigkeit der Reinigung			Spalte 4 Reinigungspflichtiger				Spalte 5 Winterwartungspflichtiger			
		4 : alle 4 Wochen 8 : alle 8 Wochen 3 : 3 x pro Jahr			Fahrbahn		Geh- und/oder Radwege		Fahrbahn		Geh- und/oder Radwege	
		Fahr- bahn	Geh- wege	Rad- wege	Stadt	Anlieger	Stadt	Anlieger	Stadt	Anlieger	Stadt	Anlieger
Zur Querfahrt		8				x						x
Zützener Dorfstraße nur Hauptstraße (Zützen)	4	8	4			x		x	x			x
Zützener Dorfstraße Umfahrung Friedhof (Zützen)		8	4			x		x				x
Zützener Winkel (Zützen)		8	4			x		x				x

Satzung zur Änderung der Satzung über die Erhebung von Straßenreinigungsgebühren in der Stadt Schwedt/Oder (Straßenreinigungsgebührensatzung) – 1. Änderung

Auf der Grundlage des § 3 der Kommunalverfassung des Landes Brandenburg (BbgKVerf) vom 18.12.2007 (GVBl.I/07, [Nr. 19], S. 286), zuletzt geändert durch Artikel 4 des Gesetzes vom 10.07.2014 [GVBl.I/14, [Nr. 32], § 49 a des Brandenburgischen Straßengesetzes (BbgStrG) in der Fassung der Bekanntmachung vom 28.07.2009 (GVBl.I/09, [Nr. 15], S. 358), zuletzt geändert durch Gesetz vom 04.07.2014 (GVBl.I/14, [Nr. 27] und § 6 des Kommunalabgabengesetzes des Landes Brandenburg in der Fassung der Bekanntmachung vom 31.03.2004 (GVBl.I/04, [Nr. 08], S. 174), zuletzt geändert durch Gesetz vom 10.07.2014 (GVBl.I/14, [Nr. 32]) hat die Stadtverordnetenversammlung der Stadt Schwedt/Oder folgende Satzung beschlossen:

**§ 1
Änderung der Gebührensätze**

Der § 2 Abs. 5 der Straßenreinigungsgebührensatzung wird wie folgt geändert:

Die Straßenreinigungsgebühr beträgt jährlich je Meter Straßenfrontlänge

- Reinigungsklasse 1: **2,07 EUR** entspricht pro Monat **0,1725 EUR**
- Reinigungsklasse 2: **1,02 EUR** entspricht pro Monat **0,085 EUR**
- Reinigungsklasse 3: **0,75 EUR** entspricht pro Monat **0,0625 EUR**
- Reinigungsklasse 4: **0,45 EUR** entspricht pro Monat **0,0375 EUR**
- Reinigungsklasse 5: **0,63 EUR** entspricht pro Monat **0,0525 EUR**
- Reinigungsklasse 6: **1,56 EUR** entspricht pro Monat **0,13 EUR**

**§ 2
Straßenverzeichnis**

Das Straßenverzeichnis wird, wie aus der Anlage ersichtlich, geändert.

**§ 3
Inkrafttreten**

Die Satzung zur Änderung der Satzung über die Erhebung von Straßenreinigungsgebühren in der Stadt Schwedt/Oder (Straßenreinigungsgebührensatzung) – 1. Änderung, tritt rückwirkend zum 1. Januar 2016 in Kraft.

Schwedt/Oder, den 01.07.16

Polzehl
Bürgermeister

Anlage
Straßenverzeichnis

Amtlicher Teil

Anlage: Straßenverzeichnis

Legende

Spalte 2 – Reinigungsklassen

Die Reinigungsklassen ergeben sich aus dem Inhalt und dem Umfang der Leistung.
Reinigung Fahrbahn, Reinigung Geh- und/oder Radwege, Winterwartung Fahrbahn sowie Winterwartung der Geh- und/oder Radwege).

- Reinigungsklasse 1 – Die Reinigung der Fahrbahn erfolgt von März bis November alle 4 Wochen (entspricht 1 x pro Monat) und zusätzlich 1 x nach den Wintermonaten (insgesamt 10 x pro Jahr).
- Reinigungsklasse 2 – Die Reinigung der Fahrbahn erfolgt von März bis November alle 8 Wochen, entspricht 5 x pro Jahr.
- Reinigungsklasse 3 – Die Reinigung der Fahrbahn erfolgt 3 x pro Jahr.
- Reinigungsklasse 4 – Winterwartung der Fahrbahn
- Reinigungsklasse 5 – Die Reinigung der Geh- und/oder Radwege erfolgt von März bis November alle 4 Wochen (entspricht 1 x pro Monat) und zusätzlich 1 x nach den Wintermonaten (insgesamt 10 x pro Jahr).
- Reinigungsklasse 6 – Winterwartung der Geh- und/oder Radwege

Werden Reinigungsleistungen mehrerer Reinigungsklassen erbracht, ergeben sich die Gebühren als Summe nach diesen Reinigungsklassen.

Spalte 3 – Häufigkeit der Reinigung

Die Häufigkeit der Reinigung ist in den jeweiligen Reinigungsklassen erläutert.
Ist ein Geh- und Radweg vorhanden, so sind beide Anlagen in der entsprechenden Häufigkeit zu behandeln.
Die Reinigung eines auf der Fahrbahn abmarkierten Radweges erfolgt im Rahmen der Fahrbahnreinigung.
Ist in einer Straße ein Geh- und/oder Radweg nur abschnittsweise vorhanden, so bezieht sich die Reinigungspflicht auch nur auf diese tatsächlichen vorhandenen Abschnitte.

Spalte 4 – Reinigungspflichtiger

Die Fahrbahnreinigung sowie die Geh- und/oder Radwegreinigung wird durch die Stadt durchgeführt, soweit die Reinigungspflicht nicht den Anliegern übertragen wurde.
In der Spalte 4 ist der jeweilige Pflichtige durch ein "x" dargestellt.

Spalte 5 – Winterwartungspflichtiger

Aus der Darstellung "x" ergibt sich die Winterwartungspflicht für die Fahrbahn bzw. Geh- und/oder Radwege für den jeweils Pflichtigen.
Bei Straßen, für die eine Winterwartungspflicht für einen Gehweg ausgewiesen ist, diese Straßen aber tatsächlich keinen Gehweg haben, ist die Winterwartung in einer Breite von 1,5 m entlang der Grundstücksgrenze auf der Fahrbahn auszuführen.

Spalte 1 Straßenbezeichnung	Spalte 2 Reini- gungs- klassen	Spalte 3 Häufigkeit der Reinigung			Spalte 4 Reinigungspflichtiger				Spalte 5 Winterwartungspflichtiger				
		4 : alle 4 Wochen 8 : alle 8 Wochen 3 : 3 x pro Jahr			Fahrbahn		Geh- und/oder Radwege		Fahrbahn		Geh- und/oder Radwege		
		Fahr- bahn	Geh- wege	Rad- wege	Stadt	Anlieger	Stadt	Anlieger	Stadt	Anlieger	Stadt	Anlieger	
Ackerstraße		8	4			x		x					x
Alte Schäferei (Kunow)		8				x							x
Alter Markt	2+5+6	8	4		x		x					x	
Am Aquarium	1+4	4	4		x			x	x				x
Am Bahndamm		8				x							x
Am Deich		8	4			x		x					x

Amtlicher Teil

Spalte 1 Straßenbezeichnung	Spalte 2 Reini- gungs- klassen	Spalte 3 Häufigkeit der Reinigung			Spalte 4 Reinigungspflichtiger				Spalte 5 Winterwartungspflichtiger			
		4 : alle 4 Wochen 8 : alle 8 Wochen 3 : 3 x pro Jahr			Fahrbahn		Geh- und/oder Radwege		Fahrbahn		Geh- und/oder Radwege	
		Fahr- bahn	Geh- wege	Rad- wege	Stadt	Anlieger	Stadt	Anlieger	Stadt	Anlieger	Stadt	Anlieger
Am Dorfteich (Kunow)		8				x						x
Am Dreesch (Blumenhagen)		8				x						x
Am Feldrain (Stendell)		8	4			x						x
Am Feldrain (ab Nr. 44c geradezu bis Auffahrt Hauptstraße) (Stendell)	4	8	4			x		x	x			x
Am Gatower Kanal (Gatow)		8				x						x
Am Graben (Heinersdorf)		8				x						x
Am Grabungsfeld		8				x						x
Am Grünen Hof (Vierraden)		8	4			x		x				x
Am grünen Pfuhl (Blumenhagen)		8				x						x
Am Hang (Stendell)		8				x				x		
Am Heizwerk	2+4	8	4		x			x	x			x
Am Holzhafen		8	4			x						x
Am Kanal	2	8	4		x			x				x
Am Kniebusch	2	8	4		x			x				x
Am Kniebusch (Wohneigentumsanlage)		8				x						x
Am Markt (Vierraden)	4	8	4			x		x	x			x
Am Mittelbruch		8	4			x						x
Am Mittelbruch (von Talstraße bis Zum Wasserturm)		8				x						x
Am Mühlenberg (Heinersdorf)		8				x						x
Am Ring (Gatow)		8	4			x		x				x
Am Rosengarten (Vierraden)		8	4			x		x				x
Am Schützenhain (Vierraden)		8	4			x		x				x
Am Siedbruch (Gatow)		8				x						x
Am Speicher (Criewen)	4	8	4			x		x	x			x
Am Speicher (Criewen) (ab Grüner Weg in Richtung Sportplatz-Plattenstraße)		8	4			x		x				x
Am Spielplatz (Criewen)		8	4			x		x				x
Am Sportplatz	2+4	8	4		x			x	x			x
Am Sportplatz (13–17 b)		8	4			x		x				x
Am Tabakfeld		8				x						x
Am Turm (Vierraden)		8	4			x		x				x
Am Waldbad – Hauptzufahrt	2	8	4		x			x				x
Am Waldbad – EH-Siedlung		8	4			x		x				x
Am Waldrand (Criewen)		8	4			x		x				x
Am Wiesengrund		8				x						x
Am Zützener Kanal (Zützen)		8	4			x		x				x
Amselweg (Heinersdorf)		8				x						x
An den Scheunen (Vierraden)		8	4			x		x				x
An der B2		8	4			x						x
An der F2 (Zützen)		8	4			x		x				x
Angermünder Straße		8	4			x		x				x
Angerweg (Kunow)		8				x						x
Anne-Frank-Straße	2	8	4		x			x				x
Apfelallee (Zützen)	4	8	4			x		x	x			x
Aufbauweg		8				x						x
August-Bebel-Straße	2	8	4		x			x				x
August-Bebel-Straße 21–24; 17–20; 16–13; 12–9; 5–8; 25		8	4			x		x				x

Amtlicher Teil

Spalte 1 Straßenbezeichnung	Spalte 2 Reini- gungs- klassen	Spalte 3 Häufigkeit der Reinigung			Spalte 4 Reinigungspflichtiger				Spalte 5 Winterwartungspflichtiger			
		4 : alle 4 Wochen 8 : alle 8 Wochen 3 : 3 x pro Jahr			Fahrbahn		Geh- und/oder Radwege		Fahrbahn		Geh- und/oder Radwege	
		Fahr- bahn	Geh- wege	Rad- wege	Stadt	Anlieger	Stadt	Anlieger	Stadt	Anlieger	Stadt	Anlieger
Auguststraße	1+4+5+6	4	4		x		x		x		x	
Auguststraße (ab Bahnhofstraße bis Heinersdorfer Straße)	1+4	4	4		x			x	x			x
Auguststraße 26–36		8	4			x		x				x
Auguststraße (Einfahrt Pflegeheim)	2+4	8	4		x			x	x			x
Auguststraße (Einfahrt Rettungsstelle)	2+4	8	4		x			x	x			x
Ausbau Gatow (Vierraden)		8	4			x		x				x
Bäckerstraße	1+4+5+6	4	4		x		x		x		x	
Badeweg		8				x						x
Bahnhofstraße	1+4+5+6	4	4		x		x		x		x	
Bahnhofstraße 2–8	2	8	4		x			x				x
Baumeisterallee		8				x						x
Bergstraße (Stendell)	4	8				x			x			
Berkholzer Allee		8				x						x
Berliner Allee	1+4+5+6	4	4	4	x		x		x		x	
Berliner Straße 1–53 und 2–42	1+4	4	4		x			x	x			x
Berliner Straße (ab Vierradener Straße bis Kuhheide)	1+4+5+6	4	4	4	x		x		x		x	
Berliner Straße 54a–f		8	4			x		x				x
Berliner Straße 90–202 und 111a-139	2	8	4		x			x				x
Berliner Straße 114c/d-122c/d (Sackgasse)		8	4			x		x		x		x
Berliner Straße 75–75a (Einfahrt)		8	4			x		x				x
Berliner Straße 79–79a (Einfahrt)		8	4			x		x				x
Berliner Straße 99–101		8	4			x		x				x
Berliner Straße 82 (Einfahrt bis Rudolf-Breitscheid-Straße)		8	4			x		x				x
Berliner Straße 113a–b	2	8	4		x			x				x
Bernd von Arnim Str. b. Krzlg. Am Speicher (Criewen)	4	8	4			x		x	x			x
Bernd von Arnim Str. (nicht Hauptstraße) (Criewen)		8	4			x		x				x
Bertha-von-Suttner-Straße	1+4	4	4	4	x			x	x			x
Bertha-von-Suttner-Straße (ab Edgar-Andre-Straße bis Ehm-Welk-Straße)	1+4+5+6	4	4	4	x		x		x		x	
Bertolt-Brecht-Platz	2	8	4		x			x				x
Beyerswald		8				x						x
Biesenbrower Straße	2+4+5+6	8	4	4	x		x		x		x	
Biesenbrower Straße (ab Gramzower Straße bis Ehm-Welk Str.)	2	8	4	4	x			x				x
Binsenweg		8				x						x
Birkenstraße		8				x						x
Birkenweg (Zützen)		8	4			x		x				x
Blumenhagener Straße		8				x						x
Blumenhagener Weg (Vierraden)		8	4			x		x				x
Blütenwinkel		8	4			x		x				x
Bollwerk			4					x				x
Bootsweg		8	4			x		x				x
Brandenburger Ring		8	4			x		x				x
Breite Allee	3+4+5	3	4	4	x		x		x			

Amtlicher Teil

Spalte 1 Straßenbezeichnung	Spalte 2 Reini- gungs- klassen	Spalte 3 Häufigkeit der Reinigung			Spalte 4 Reinigungspflichtiger				Spalte 5 Winterwartungspflichtiger			
		4 : alle 4 Wochen 8 : alle 8 Wochen 3 : 3 x pro Jahr			Fahrbahn		Geh- und/oder Radwege		Fahrbahn		Geh- und/oder Radwege	
		Fahr- bahn	Geh- wege	Rad- wege	Stadt	Anlieger	Stadt	Anlieger	Stadt	Anlieger	Stadt	Anlieger
Breite Allee 2–14 / 1–11		8	4			x		x				x
Breite Allee ab B2n bis Haus-Nr. 53 (Industriegebiet)		8	4			x		x		x		x
Breite Straße (Vierraden)	4	8	4			x		x	x			x
Brückenstraße, ohne Nr. 1 und 3	2+4+5+6	8	4		x		x		x		x	
Brückstraße (Vierraden)		8	4			x		x				x
Brüderstraße		8				x						x
Brunnenstraße (Gatow)		8	4			x		x				x
Bruno-Plache-Straße	2	8	4	4	x			x				x
Buchenweg (Zützen)		8	4			x		x				x
Casekower Weg		8				x						x
Chausseestraße (Vierraden)	3+4	8	4		x			x	x			x
Clara-Zetkin-Straße	2	8	4		x			x				x
Clara-Zetkin-Straße 15–22	2	8	4		x			x				x
Criewener Straße (Zützen)	4	8	4			x		x	x			x
Criewener Weg		8				x						x
Dahlienweg (Zützen)		8	4			x		x				x
Dammweg	2	8	4		x			x				x
Distelweg		8				x						x
Dobberziner Straße (ab Felchower Straße bis Hausnummer 28)	2	8	4		x			x				x
Dorfstraße (Kummerow)	4	8	4			x		x	x			x
Dr.-Theodor-Neubauer-Straße	2+4+5+6	8	4		x		x		x		x	
Dr.-Theodor-Neubauer-Straße (Weg ehem. Lenne Gymnasium)	5+6		4				x				x	
Dr.-Wilhelm-Külz-Viertel	2	8	4		x			x				x
Dr.-Wilhelm-Külz-Viertel (neuer Straßenabschnitt)	2	8	4		x			x				x
Dr.-Wilhelm-Külz-Viertel (Innenring)		8	4			x						x
Dr.-Wilhelm-Külz-Viertel 2b, 2c		8	4			x		x				x
Dragonerweg		8				x						x
Edgar-André-Straße	2	8	4		x			x				x
Ehm-Welk-Straße 39–42	2	8	4		x			x				x
Ehm-Welk-Straße (ab Kreuzung Biesenbrower Straße bis Leverkusener Straße)	2+4	8	4		x			x	x			x
Ehm-Welk-Str. (ab Fr.-Wolf-Ring bis E.-Welk-Str.)	2+4	8	4		x			x	x			x
Ehm-Welk-Straße (ab Kreuzung Bertha-von-Suttner-Straße bis Heinersdorfer Damm)	2+4+5+6	8	4		x		x		x		x	
Ehm-Welk-Straße (ab Leverkusener Straße bis Bertha-von-Suttner-Straße)	2+4+5+6	8	4		x		x		x		x	
Eichenweg		8				x						x
Elsbruchstraße		8				x						x
Erich-Weinert-Ring	2	8	4		x			x				x
Erich-Weinert-Ring 2–12	2	8	4		x			x				x
Eschenweg (Zützen)		8	4			x		x				x
Fabrikstraße		8	4			x		x				x
Fabrikstraße (Rückseite Auguststraße 3–7a)	2	8	4		x			x				x
Farnweg (Zützen)		8	4			x		x				x

Amtlicher Teil

Spalte 1 Straßenbezeichnung	Spalte 2 Reini- gungs- klassen	Spalte 3 Häufigkeit der Reinigung			Spalte 4 Reinigungspflichtiger				Spalte 5 Winterwartungspflichtiger			
		4 : alle 4 Wochen 8 : alle 8 Wochen 3 : 3 x pro Jahr			Fahrbahn		Geh- und/oder Radwege		Fahrbahn		Geh- und/oder Radwege	
		Fahr- bahn	Geh- wege	Rad- wege	Stadt	Anlieger	Stadt	Anlieger	Stadt	Anlieger	Stadt	Anlieger
Felchower Straße (ab Leverkusener Straße bis Kreuzung Biesenbrower Str.)	1+4	4	4		x			x	x			x
Felchower Straße 46–70		8	4			x		x				x
Feldsteinweg		8				x		x				x
Feldstraße		8				x						x
Ferdinand-von-Schill-Straße	2+4	8	4		x			x	x			x
Ferdinand-von-Schill-Straße 10–28		8	4			x		x				x
Ferdinand-von-Schill-Straße Zufahrt zw. 7–9	2	8	4		x			x				x
Festwiese	Im Rahmen der Grünflächenpflege											
Finkensteg (Heinersdorf)		8				x						x
Fischerstraße		8	4			x		x				x
Flemsdorfer Straße	2	8	4		x			x				x
Fliederweg (Heinersdorf)		8				x						x
Flinkenberg	2	8	4		x			x				x
Forststraße		3	4			x				x		
Franz-Book-Straße		8	4			x		x				x
Franz-Lefevre-Straße	4	8	4			x		x	x			x
Friedlieb-Ferdinand-Runge-Straße	2	8	4		x			x				x
Friedlieb-Ferdinand-Runge-Straße 25–29	2	8	4		x			x				x
Friedrich-Engels-Straße	2+4+5+6	8	4		x		x		x		x	
Friedrichsthaler Straße	2	8	4		x			x				x
Friedrich-Wöhler-Straße	2	8	4		x			x				x
Friedrich-Wöhler-Straße 25–29	2	8	4		x			x				x
Friedrich-Wolf-Ring	2	8	4		x			x				x
Fr.-Wolf-Ring (ab Fr.-Engels-Str. bis E.-Welk-Str.)	2+4	8	4		x			x	x			x
Fritz-Krumbach-Straße	1+4+5+6	4	4	4	x		x		x		x	
Fritz-Krumbach-Straße 4a–16d	2	8	4		x			x				x
Fritz-Krumbach-Straße (ab Berliner Straße bis Kreuzung Ferdinand-von-Schill-Straße)	1+4	4	4	4	x			x	x			x
Fuchsweg (Vierraden)		8	4			x		x				x
Gänseblümchenweg		8				x						x
Gartenstraße	2	8	4		x			x				x
Gartenweg (Heinersdorf)		8				x						x
Gärtnersteig (Vierraden)		8	4			x		x				x
Gartzter Straße (Vierraden) (Alte B2 v. Hafenstr.-Chausseestr.)	3+4	8	4		x			x	x			x
Gartzter Straße (Vierraden) (ohne Abschnitt Alte B2)		8	4			x		x				x
Gatower Dorfstraße (Gatow) (bis Einf. Zum Teerofen)	4	8	4			x		x	x			x
Gatower Dorfstraße (Gatow) (bis Einf. Zum Teerofen bis Am Siedbruch)		8	4			x		x				x
Gatower Straße 27-53		8	4			x		x				x
Gatower Straße (ab Helbigstr. bis Dragonerweg)	2	8	4		x			x				x
Gerberstraße	2	8	4		x			x				x
Gerberstraße (ab Berliner Str. bis Straße am Kanal)		8	4			x		x				x

Amtlicher Teil

Spalte 1 Straßenbezeichnung	Spalte 2 Reini- gungs- klassen	Spalte 3 Häufigkeit der Reinigung			Spalte 4 Reinigungspflichtiger				Spalte 5 Winterwartungspflichtiger			
		4 : alle 4 Wochen 8 : alle 8 Wochen 3 : 3 x pro Jahr			Fahrbahn		Geh- und/oder Radwege		Fahrbahn		Geh- und/oder Radwege	
		Fahr- bahn	Geh- wege	Rad- wege	Stadt	Anlieger	Stadt	Anlieger	Stadt	Anlieger	Stadt	Anlieger
Goethering (ab Fr.-Engels-Str. bis Zuf. B.-Brecht- Pl.)		8	4			x		x				x
Goethering (ab Fr.-Engels-Str. bis eh. Th.-Mann-Str.)		8	4			x		x				x
Grambauerstraße	2	8	4		x			x				x
Gramzower Straße	2+4+5+6	8	4	4	x		x		x		x	
Gräserweg		8				x						x
Greiffenberger Straße		8	4			x		x				x
Gruppenweg		8	4			x		x				x
Grüne Straße (Vierraden)		8	4			x		x				x
Grüner Anger	3+4+5+6	3	4	4	x		x		x		x	
Grüner Hof (Vierraden)		8	4			x		x				x
Grüner Weg (ab Bernd v. Arnim-Straße bis Kreuzung Am Speicher/ Lenne Str.) (Criewen)	4	8	4			x		x	x			x
Grüner Weg (ab Kreuzung Am Speicher / Lenne Str. bis Parkplatz) (Criewen)		8	4			x		x				x
Gustav-Rotkopf-Straße		8	4			x		x				x
Gutshof (Heinersdorf)		8				x						x
Hafenstraße (Gatow)	3 +4	3			x				x			
Hahnenfußweg		8				x						x
Handelsstraße	1+4+5+6	4	4	4	x		x		x		x	
Hanns-Eisler-Weg	2	8	4		x			x				x
Hanns-Eisler-Weg 15–18	2	8	4		x			x				x
Hans-Beimler-Straße	2	8	4		x			x				x
Hauptstraße (Stendell) (Ortsdurchfahrt)	4	8	4			x		x	x			x
Hauptstraße (Stendell)		8	4			x				x		x
Heinersdorfer Damm	2+4+5+6	8	4	4	x		x		x		x	
Heinersdorfer Straße	2+4	8	4		x			x	x			x
Heinersdorfer Straße (ab Kreuzung Karlsplatz bis Berliner Straße)	2	8	4		x			x				x
Heinrich-Heine-Ring	2+4	8	4		x			x	x			x
Heinrich-Heine-Ring 1–14 / 15–24		8	4			x		x				x
Helbigstraße (ab Kreuzung Fritzkurbach-Straße bis Helbigstraße 57)	1+4	4	4	4	x				x			x
Helbigstraße (ab Helbigstraße 57 bis Vierradener Chaussee)	1+4+5+6	4	4	4	x		x		x		x	
Helbigstraße 2–32 und 7–33	2	8	4		x			x				x
Helbigstraße (ab Helbigstraße 57 bis Am Bahndamm 28)		8				x						x
Herrenhofer Weg	2	8	4		x			x				x
Herrenstraße		8				x						x
Hintenstraße (Blumenhagen)		8	4			x		x				x
Hohenfelder Dorfstraße (Hohenfelde)	4	8	4			x		x	x			x
Hohenfelder Dorfstraße (ab Kreuzung Durchfahrtsstraße bis Haus- Nr. 8 (Hohenfelde))		8				x						x
Hohenfelder Straße		8	4			x		x				x
Hohenlandiner Weg	2	8	4		x			x				x
Jahnstraße		8	4			x		x				x
John-Schehr-Straße		8	4			x		x				x

Amtlicher Teil

Spalte 1 Straßenbezeichnung	Spalte 2 Reini- gungs- klassen	Spalte 3 Häufigkeit der Reinigung			Spalte 4 Reinigungspflichtiger				Spalte 5 Winterwartungspflichtiger			
		4 : alle 4 Wochen 8 : alle 8 Wochen 3 : 3 x pro Jahr			Fahrbahn		Geh- und/oder Radwege		Fahrbahn		Geh- und/oder Radwege	
		Fahr- bahn	Geh- wege	Rad- wege	Stadt	Anlieger	Stadt	Anlieger	Stadt	Anlieger	Stadt	Anlieger
Jüdenstraße		8	4			x		x				x
Julian-Marchlewski-Ring	1+4+5+6	4	4	4	x		x		x		x	
Julian-Marchlewski-Ring 2-16	2	8	4		x			x				x
Julian-Marchlewski-Ring 18-32d	2	8	4		x			x				x
Julian-Marchlewski-Ring 13-33a	2	8	4		x			x				x
Julian-Marchlewski-Ring 35-57	2	8	4		x			x				x
Julian-Marchlewski-Ring 59-81	2	8	4		x			x				x
Julian-Marchlewski-Ring 83-97	2	8	4		x			x				x
Julian-Marchlewski-Ring 99-113	2	8	4		x			x				x
Julian-Marchlewski-Ring 115-129	2	8	4		x			x				x
Justus-von-Liebig-Straße	2	8	4		x			x				x
Justus-von-Liebig-Straße 19-23	2	8	4		x			x				x
Karl-Marx-Straße (von Berliner Straße bis Bahnhofstraße)	2+4	8	4		x			x	x			x
Karl-Marx-Straße (Karl-Marx-Straße 31a bis Lindenallee 36)		8	4			x						x
Karl-Marx-Straße (Karl-Marx-Straße 3 bis Bahnhofstraße 28 – innen)		8				x						x
Karl-Marx-Straße (Karl-Marx-Straße 8 bis Bahnhofstraße 36 – außen)		8	4			x		x				x
Karl-Marx-Straße (Karl-Marx-Straße 8 bis Bahnhofstraße 36 – innen)		8				x						x
Karl-Marx-Straße (ab Franz-Lefevre-Straße bis Bahnhofstraße)	2	8	4		x			x				x
Karl-Marx-Straße (ab Lindenallee bis Franz-Lefevre- Straße)	2+4+5+6	8	4		x		x		x		x	
Karlsberg (Zützen)		8	4			x		x				x
Karlsplatz	2	8	4		x			x				x
Karl-Teichmann-Straße	3+4	3			x				x			
Karthusstraße	1+4	4	4		x			x	x			x
Karthusstraße (Einfahrt zum Parkhaus)	2	8	4		x			x				x
Kastanienallee	3	3			x							
Kastanienallee 1-33		8				x						x
Katharinenweg		8				x						x
Katja-Niederkirchner-Straße	2	8	4		x			x				x
Kaufweg	2	8	4		x			x				x
Kavelheide (Stendell)		8	4			x		x				x
Kieselweg		8				x						x
Kietz		8	4			x		x				x
Kirchstraße (Vierraden)		8	4			x		x				x
Kirschallee (Zützen)		8	4			x		x				x
Kirschweg		8				x						x
Kleine Straße (Vierraden)		8	4			x		x				x
Kleiner Gartenweg (Gatow)		8				x						x
Kleingartenanlage (Kummerow)		8				x						x
Kornblumenweg (Zützen)		8	4			x		x				x
Kronheide (Vierraden)	4	8	4			x		x	x			x
Kuhheide	2+4+5+6	8	4	4	x		x		x		x	

Amtlicher Teil

Spalte 1 Straßenbezeichnung	Spalte 2 Reini- gungs- klassen	Spalte 3 Häufigkeit der Reinigung			Spalte 4 Reinigungspflichtiger				Spalte 5 Winterwartungspflichtiger			
		4 : alle 4 Wochen 8 : alle 8 Wochen 3 : 3 x pro Jahr			Fahrbahn		Geh- und/oder Radwege		Fahrbahn		Geh- und/oder Radwege	
		Fahr- bahn	Geh- wege	Rad- wege	Stadt	Anlieger	Stadt	Anlieger	Stadt	Anlieger	Stadt	Anlieger
Kuhheide (unbefestigter Abschnitt)		8				x						x
Kummerower Straße	2	8	4		x			x				x
Kummerower Straße 11–28	2	8	4		x			x				x
Kunower Birkenweg (Kunow)		8				x						x
Kunower Dorfstraße (Kunow) (Ortsdurchfahrt)	4	8	4			x		x	x			x
Kunower Dorfstraße (Kunow)		8	4			x		x				x
Kunower Straße	2	8	4		x			x				x
Kurmarkstraße		8	4			x		x				x
Landgrabenpark	2+4+5+6	8	4	4	x		x		x		x	
Landgrabenstraße		8	4			x		x				x
Landiner Straße (Heinersdorf)	4	4	4			x		x	x			x
Landstraße (Kunow) (Ortsdurchfahrt)	4	4	4			x		x	x			x
Landstraße (Kunow)		8	4			x		x				x
Landwiesenweg (Gatow)		8				x						x
Lange Straße (Heinersdorf)	4	4	4			x		x	x			x
Langer Grund	3+4+5+6	3	4	4	x		x		x		x	
Lauseberg (Blumenhagen)		8				x						x
Lennéstraße (Criewen)	4	8	4			x		x	x			x
Lerchenwinkel (Heinersdorf)		8				x						x
Leverkusener Straße	1+4+5+6	4	4	4	x		x		x		x	
Leverkusener Straße (ehem. 2–22)	2+5+6	8	4		x		x				x	
Leverkusener Straße 13–27 und 29–41	2	8	4		x			x				x
Libellenweg		8	4			x		x				x
Lilienweg (Zützen)		8	4			x		x				x
Lilo-Herrmann-Straße	2	8	4		x			x				x
Lindenallee	1+4+5+6	4	4	4	x		x		x		x	
Lindenallee 1–23, ungerade		8				x						x
Lindenallee 2–24, gerade	2	8	4		x			x				x
Lindenallee 31–49, ungerade	2	8	4		x			x				x
Lindenallee 40–70, gerade	2	8	4		x			x				x
Lindenstraße (Blumenhagen)		8	4			x		x				x
Lindenweg (Zützen)	4	8	4			x		x	x			x
Louis-Harlan-Straße		8	4			x		x				x
Louis-Harlan-Straße 10 bis Flinkenberg 37		8	4			x		x				x
Löwenzahnweg		8				x						x
Luisenwinkel		8				x						x
Marie-Curie-Straße	2	8	4		x			x				x
Markgrafenring		8				x						x
Märkische Straße		8	4			x		x				x
Meyenburger Allee		8				x						x
Michail-Lomonossow-Straße	2	8	4		x			x				x
Michail-Lomonossow-Straße 19–22	2	8	4		x			x				x
Mittelweg (Kunow)		8				x						x
Monplaisir (ohne Parkanlage)		8				x						x
Moritzstraße (Hohenfelde)	4	8	4			x		x	x			x

Amtlicher Teil

Spalte 1 Straßenbezeichnung	Spalte 2 Reini- gungs- klassen	Spalte 3 Häufigkeit der Reinigung			Spalte 4 Reinigungspflichtiger				Spalte 5 Winterwartungspflichtiger			
		4 : alle 4 Wochen 8 : alle 8 Wochen 3 : 3 x pro Jahr			Fahrbahn		Geh- und/oder Radwege		Fahrbahn		Geh- und/oder Radwege	
		Fahr- bahn	Geh- wege	Rad- wege	Stadt	Anlieger	Stadt	Anlieger	Stadt	Anlieger	Stadt	Anlieger
Mühlenweg (ab Hauptstraße bis Gabelung) (Stendell)	4	8	4			x		x	x			x
Mühlenweg (Stendell)		8	4			x		x				x
Mürower Weg		8	4			x		x				x
MVL-Betonstraße (ab OA Berkholz-OE Heinersdorf)	3+4	3			x				x			
Neue Mühle (Blumenhagen)		8				x						
Neue Querstraße		8	4			x		x				x
Neue Straße (Vierraden)		8	4			x		x				x
Neuer Friedhof	2	8	4		x			x				x
Neuer Hafen (Gatow)		8				x						x
Neuer Mühlenweg		8				x						x
Nicolaiweg (Kunow)		8				x						x
Niederfelder Weg (Kunow)		8				x						x
Niederlandiner Weg	2	8	4		x			x				x
Oderstraße	2	8	4		x			x				x
Ottenhäuser Straße (Heinersdorf)		8	4			x		x				x
Pappelweg		8	4			x		x				x
Park (Criewen), Hausnummer 7-1		8				x						x
Park (Criewen)		Im Rahmen der Grünflächenpflege										
Park Heinrichslust		"										
Park Monplaisir		"										
Parkanlage Aufbauweg		"										
Parkanlage Marie-Curie-Straße		"										
Europäischer Hugenottenpark		"										
Parkanlage Stadtpark		"										
Parkanlage Stengerhain		"										
Passower Chaussee (ab Vierradener Chaussee bis Ende alte B166)	3+4+5+6	3	4	4	x			x		x		x
Passower Chaussee 1-9		8				x						x
Passower Straße (Heinersdorf)		8	4			x		x				x
Passower Straße (ab Schwedter Straße bis Ottenhäuser Straße – Heinersdorf)	4	4				x			x			x
Paul-Meyer-Straße	2	8	4		x			x				x
Paul-Meyer-Straße (Innenhof)		8				x						x
Platz der Befreiung	1+4+5+6	4	4		x		x		x		x	
Präsidentenstraße		8	4			x		x				x
Quarzweg		8				x						x
Regattastraße	2	8	4		x			x				x
Reiterallee		8	4			x		x				x
Residenzweg		8	4			x		x				x
Reusenstraße		8				x						x
Revierförsterei (Criewen)		8	4			x		x				x
Ringstraße		8	4			x		x				x
Rittergasse			4									x
Robert-Koch-Straße	2	8	4		x			x				x
Robert-Koch-Str. 23-26	2	8	4		x			x				x
Rohtabakweg		8	4			x		x				x

Amtlicher Teil

Spalte 1 Straßenbezeichnung	Spalte 2 Reini- gungs- klassen	Spalte 3 Häufigkeit der Reinigung			Spalte 4 Reinigungspflichtiger				Spalte 5 Winterwartungspflichtiger			
		4 : alle 4 Wochen 8 : alle 8 Wochen 3 : 3 x pro Jahr			Fahrbahn		Geh- und/oder Radwege		Fahrbahn		Geh- und/oder Radwege	
		Fahr- bahn	Geh- wege	Rad- wege	Stadt	Anlieger	Stadt	Anlieger	Stadt	Anlieger	Stadt	Anlieger
Rosa-Luxemburg-Straße (ab Werner-Seelenbinder-Straße bis Bertha-von-Suttner-Straße)	1+4+5+6	4	4	4	x		x		x		x	
Rosa-Luxemburg-Straße 1–5		8	4			x		x				x
Rosa-Luxemburg-Straße (ab Bertha-von-Suttner-Straße bis Leverkusener-Straße)	2+4+5+6	8	4	4	x		x		x		x	
Verbindungsweg (ab W. - Seelenbinder- Straße bis R.-Luxemburg- Straße Nr. 19)	5+6		4				x				x	
Rosa-Luxemburg-Straße 53–57 / 52a–52b		8	4			x		x				x
Roseninsel		8	4			x		x				x
Rosenweg (Zützen)		8	4			x		x				x
Rotdornweg		8				x						x
Rudolf-Breitscheid-Straße	2	8	4		x			x				x
Salzstraße		8				x						x
Sandberg (Kunow)		8				x						x
Sandblattweg		8				x						x
Sanderstraße		8	4			x		x				x
Schachtelhalmweg		8				x						x
Schäferweg (Criewen)		8	4			x		x				x
Schilfweg		8				x						x
Schillerring (bis Verkehrsgarten)		8	4			x				x		x
Schlafsteig (Blumenhagen)		8				x						x
Schloßstraße (Vierraden)		8	4			x		x				x
Schmiedenweg (Blumenhagen)		8				x						x
Schöpfwerk		8				x						x
Schulgang (Blumenhagen)		8				x						x
Schulgartenstraße		8	4			x		x				x
Schulweg		8	4			x		x				x
Schwarzer Weg		8				x						x
Schwedenweg (Vierraden)	4	8	4			x		x	x			x
Schwedter Landstraße (ab B166 bis Ortseingang – Heinersdorf)	3+4	3			x				x			
Schwedter Landstraße (ab Ortseingang bis Lange Straße – Heinersdorf)	3+4	3	4		x			x	x			x
Schwedter Lindenweg		8				x						x
Schwedter Straße (Vierraden)	4	8	4			x		x	x			x
Seepferdchenring		8	4			x		x				x
Seerosenweg		8	4			x		x				x
Seydlitzviertel		8	4			x		x				x
Siedlung (Vierraden)		8	4			x		x				x
Siedlungsweg (Vierraden)		8	4			x		x				x
Speicherweg (Kunow)		8				x						x
Stadtpark 4–6	2	8	4		x			x				x
Stadtpark 1–3		8				x						x
Steinstraße	2+4+5+6	8	4		x		x		x		x	
Stendeller Ring (Stendell)	4	8	4			x		x	x			x
Storchschnabelweg		8				x						x
Straße am Waldrand	2+4+5+6	8	4	4	x		x		x		x	
Straße der Jugend	2	8	4		x			x				x

Amtlicher Teil

Spalte 1 Straßenbezeichnung	Spalte 2 Reini- gungs- klassen	Spalte 3 Häufigkeit der Reinigung			Spalte 4 Reinigungspflichtiger				Spalte 5 Winterwartungspflichtiger			
		4 : alle 4 Wochen 8 : alle 8 Wochen 3 : 3 x pro Jahr			Fahrbahn		Geh- und/oder Radwege		Fahrbahn		Geh- und/oder Radwege	
		Fahr- bahn	Geh- wege	Rad- wege	Stadt	Anlieger	Stadt	Anlieger	Stadt	Anlieger	Stadt	Anlieger
Straße der Jugend (ab Elsbruchstraße bis Zur Gärtnerei)		8	4			x		x				x
Tabakblütenweg		8				x						x
Talstraße		8	4			x		x				x
Tantower Straße		8	4			x		x				x
Teerofenbrücke (Hohenfelde)		8				x		x				
Templiner Straße		8	4			x		x				x
Thomas-Müntzer-Ring		8				x						x
Tonweg		8				x						x
Torbruch		8				x						x
Trockensteg		8				x						x
Tulpenweg (Zützen)		8	4			x		x				x
Uckermärkische Straße	2	8	4		x			x				x
Vierradener Chaussee	3+4+5	3	4	4	x		x		x			
Vierradener Platz	1+4	4	4		x			x	x			x
Vierradener Straße	1+4	4	4		x			x	x			x
Vogelsangsrüh (Kunow) (einschl. Wendeschleife)	4	8				x			x			x
Vorwerk (Criewen)	4	8	4			x		x	x			x
Vorwerk (nicht Hauptstraße) (Criewen)		8	4			x		x				x
Waldstraße		8				x						x
Wartiner Straße	2	8	4		x			x				x
Wasserplatz bis Einfahrt Regattastraße	2+4+5+6	8	4		x		x		x		x	
Wasserplatz	4	8	4			x		x	x			x
Weidenweg (Zützen)		8	4			x		x				x
Welsegrund (Vierraden)		8	4			x		x				x
Welsestrand (Vierraden)		8	4			x		x				x
Welsestraße (Vierraden)		8	4			x		x				x
Wendenstraße		8	4			x		x				x
Werner-Seelenbinder-Straße	2+4+5+6	8	4	4	x		x		x		x	
Wiesenweg (Criewen)		8	4			x		x				x
Wildbahn (Blumenhagen)		8				x						x
Winkelgasse (Stendell)		8	4			x		x				x
Wirtschaftshof (Stendell)		8	4			x		x		x		x
Woltersdorfer Straße (Kunow) Ortsdurchfahrt	4	4	4			x		x	x			x
Zichower Weg		8	4			x		x				x
Zu den Müllerbergen (Blumenhagen)	4	4	4			x		x	x			x
Zu den Schloßwiesen		8				x						x
Zum Beyerswald (ab Vierradener Chaussee bis B2n)	3+4+5	3	4	4	x		x		x			
Zum Beyerswald		3				x						
Zum Storchenhof (Hohenfelde)		8				x						x
Zum Teerofen (Gatow)		8	4			x		x				x
Zum Teerofen (Gatow) (ab Kleiner Gartenweg bis Wendeschleife)	4	8	4			x		x	x			x
Zum Wasserturm		8	4			x		x				x
Zum Wiesenblick (Stendell)		8	4			x		x				x
Zur Feuerwehr (Criewen)	4	8	4			x		x	x			
Zur Gärtnerei		8				x						x

Amtlicher Teil

Spalte 1	Spalte 2	Spalte 3			Spalte 4				Spalte 5			
Straßenbezeichnung	Reini- gungs- klassen	Häufigkeit der Reinigung			Reinigungspflichtiger				Winterwartungspflichtiger			
		4 : alle 4 Wochen 8 : alle 8 Wochen 3 : 3 x pro Jahr			Fahrbahn		Geh- und/oder Radwege		Fahrbahn		Geh- und/oder Radwege	
		Fahr- bahn	Geh- wege	Rad- wege	Stadt	Anlieger	Stadt	Anlieger	Stadt	Anlieger	Stadt	Anlieger
Zur Querfahrt		8				x						x
Zütener Dorfstraße nur Hauptstraße (Zützen)	4	8	4			x		x	x			x
Zütener Dorfstraße Umfahrung Friedhof (Zützen)		8	4			x		x				x
Zütener Winkel (Zützen)		8	4			x		x				x

Zahlungserinnerung

Hiermit werden alle Steuer- und Gebührenpflichtigen daran erinnert, dass folgende Zahlungen für das III. Quartal 2016 am 15. August 2016 fällig sind:

- Grundsteuer A
- Grundsteuer B
- Gewerbesteuer
- Hundesteuer für das II. Halbjahr 2016
- Regenwassergebühren
- Straßenreinigungsgbühren

Gemäß § 259 der Abgabenordnung können die vorgenannten Steuern und Gebühren vollstreckt werden.

Einer besonderen Mahnung an den einzelnen Schuldner bedarf es nicht, wenn vor der Fälligkeit an die Zahlung erinnert wird.

Diese Mitteilung gilt als **öffentliche Bekanntmachung** im Sinne des § 259 der Abgabenordnung – **Zahlungserinnerung**.

Für die Umlage zur Deckung des Beitrages der Stadt Schwedt/Oder an den Wasser- und Bodenverband für das Jahr **2016** sind **keine** Einzahlungen vorzunehmen.

Die Zahlungspflicht entsteht erst mit der Bescheiderteilung für das Jahr 2016.

Schwedt/Oder, 07.07.16

*Polzehl
Bürgermeister*

Gesamtabschluss der Stadt Schwedt/Oder zum 31.12.2014 – Beschluss der SVV Nr. 152/09/16

Die Stadtverordnetenversammlung bestätigte auf ihrer Sitzung am 16. Juni 2016 den Gesamtabschluss der Stadt Schwedt/Oder zum 31.12.2014 und fasste nachstehenden Beschluss:

Die Stadtverordnetenversammlung beschließt nach § 83 Abs. 6 BbgKVerf den geprüften Gesamtabschluss der Stadt Schwedt/Oder zum 31.12.2014.

Der Gesamtabschluss mit seinen Anlagen liegt zur Einsichtnahme bei der Bürgerberatung im Rathaus, Zimmer 218 aus.

Schwedt/Oder, 13.07.16

*Polzehl
Bürgermeister*

Amtlicher Teil

Entlastung des Bürgermeisters zum Gesamtabschluss für das Haushaltsjahr 2014 – Beschluss der SVV Nr. 153/09/16

Die Stadtverordnetenversammlung entschied auf ihrer Sitzung am 16. Juni 2016 über die Entlastung des Bürgermeisters zum Gesamtabschluss für das Haushaltsjahr 2014 und fasste nachstehenden Beschluss:

Die Stadtverordnetenversammlung der Stadt Schwedt/Oder beschließt die Entlastung des Bürgermeisters gemäß § 83 Abs. 6 Kommunalverfassung für das Land Brandenburg für den Gesamtabschluss der Stadt Schwedt/Oder für das Haushaltsjahr 2014.

Schwedt/Oder, 13.07.16

*Polzehl
Bürgermeister*

Öffentliche Bekanntmachung

Genehmigung des Bebauungsplans „Berliner Straße/Gartenstraße“ der Stadt Schwedt/Oder

Der von der Stadtverordnetenversammlung der Stadt Schwedt/Oder am 12. März 2015 mit Beschlussnummer 68/04/15 als Satzung beschlossene Bebauungsplan „Berliner Straße / Gartenstraße“ der Stadt Schwedt/Oder, bestehend aus der Planzeichnung (Teil A) und den textlichen Festsetzungen (Teil B), wurde mit Verfügung der höheren Verwaltungsbehörde, dem Landkreis Uckermark, am 18. Mai 2016, unter dem Aktenzeichen 63-01217-16-15, gemäß § 10 Abs. 2 Baugesetzbuch (BauGB) genehmigt.

Die Erteilung der Genehmigung wird hiermit ortsüblich bekannt gemacht.

Der Bebauungsplan tritt mit dieser Bekanntmachung in Kraft.

Jedermann kann den Bebauungsplan mit der Begründung und der zusammenfassenden Erklärung in der Stadtverwaltung Schwedt/Oder, Alte Fabrik, Dr.-Theodor-Neubauer-Straße 12, im Fachbereich 3, Abteilung Stadtplanung, Zimmer 108, zu den Sprechzeiten:

Dienstag von 09:00 Uhr bis 12:00 Uhr und von 13:00 Uhr bis 18:00 Uhr
Donnerstag von 09:00 Uhr bis 12:00 Uhr und von 13:00 Uhr bis 15:00 Uhr
Freitag von 09:00 Uhr bis 13:00 Uhr

einsehen und über den Inhalt Auskunft verlangen.

Auf die Voraussetzungen für die Geltendmachung der Verletzung von Vorschriften sowie die Rechtsfolgen nach § 215 Abs. 2 des Baugesetzbuches (BauGB) wird hingewiesen.

Unbeachtlich werden demnach

1. eine beachtliche Verletzung der Verfahrens- und Formvorschriften, die in § 214 Abs. 1 Satz 1 Nr. 1 bis 3 des BauGB bezeichnet sind,
2. eine nach § 214 Abs. 2 des BauGB beachtliche Verletzung der Vorschriften über das Verhältnis des Bebauungsplans und des Flächennutzungsplans,
3. nach § 214 Abs. 3 Satz 2 des BauGB beachtliche Mängel des Abwägungsvorgangs,

wenn sie nicht innerhalb eines Jahres seit dieser Bekanntmachung schriftlich gegenüber der Stadt Schwedt/Oder geltend gemacht worden sind. Der Sachverhalt, der die Verletzung begründen soll, ist darzulegen.

Auf die Vorschriften des § 44 Abs. 3 Satz 1 und 2 sowie Abs. 4 Baugesetzbuch (BauGB), über die fristgemäße Geltendmachung etwaiger Entschädigungsansprüche für Eingriffe in die bisher zulässige Nutzung durch diesen Bebauungsplan und über das Erlöschen von Entschädigungsansprüchen, wird hingewiesen.

Schwedt/Oder, den 05.07.16

*Polzehl
Bürgermeister*

Amtlicher Teil

Öffentliche Ausschreibung

Schwedt/Oder, Marie-Curie Straße 29

Die Stadt Schwedt/Oder bietet ein bebautes Gewerbe- oder Wohngrundstück, gelegen in Schwedt/Oder, Marie-Curie-Straße 29, zum Kauf an. Die Immobilie liegt hinter mehrgeschossigen Wohnhäusern im Stadtzentrum in der Nähe der Kreuzung vom Julian-Marchlewski-Ring und der Lindenallee. Das nachbarschaftliche Umfeld ist gekennzeichnet von Wohnbebauung. Die Fläche des Grundstückes beträgt 795 m² und umfasst das Flurstück 69 der Flur 58 in der Gemarkung Schwedt.

Für das Grundstück finden die Vorschriften des § 34 (1) Baugesetzbuch (BauGB) sowie des § 4 (1) Baunutzungsverordnung (BauNVO) Anwendung.

Das Grundstück wurde 1972 mit einem freistehenden Gebäude bebaut, welches zuletzt als Kinder- und Jugendfreizeitstätte diente. Das Haus bietet eine Brutto-Grundfläche von etwa 324 m². Das Gebäude ist nicht unterkellert und ausschließlich ebenerdig errichtet worden. Die Versorgung mit Heizung und Warmwasser erfolgt über die Zentralheizung. Der Gebäudezustand ist als überwiegend modernisiert einzustufen.

Die Veräußerung des Grundstückes richtet sich nach dem Verkehrswert, welcher durch ein Verkehrswertgutachten des zuständigen Gutachterausschusses oder eines öffentlich bestellten und vereidigten Sachverständigen nachgewiesen wird. Die Stadt Schwedt/Oder hat ein Gutachten in Auftrag gegeben. Durch den Gutachter wurde per Wertermittlungsstichtag vom 22.03.2016 für das bebaute Grundstück ein Verkehrswert von 90.000 € ermittelt, wobei der Bewertungsstichtag bei dem Verkauf nicht länger als zwölf Monate zurück liegen darf. Eine Veräußerung unter dem Wert des Gutachtens ist der Stadt Schwedt/Oder nicht möglich.

Die Frist zum Einreichen von Angeboten endet am **30.09.2016**. Mit dem Angebot sind Unterlagen einzureichen, die die Absicherung der Finanzierung glaubhaft machen, sowie die zukünftige Nutzung beschreiben. Die Unter-

lagen werden vertraulich behandelt. Ausschlaggebend für die Erteilung des Zuschlages sind der im Angebot genannte Kaufpreis sowie das eingereichte Nutzungskonzept.

Sämtliche mit der Vertragsbeurkundung verbundenen Kosten trägt der Käufer.

Weitere Auskünfte erteilen Frau Schmidt, Telefon 446-315 und Frau Quandt, Telefon 446-130 vom Flächenmanagement der Stadt Schwedt/Oder.

Es werden nur solche Gebote berücksichtigt, die in einem verschlossenen Umschlag mit dem Vermerk „Angebot zur Grundstücksausschreibung Wendeland – Nicht öffnen!“ bei der

Stadt Schwedt/Oder
Flächenmanagement
Dr.-Theodor-Neubauer-Straße 5, Zimmer 323
16303 Schwedt/Oder

eingereicht werden.

Nach Ablauf der Frist eingereichte Unterlagen bleiben unberücksichtigt. Über den Verkauf des Grundstückes entscheidet die Stadtverordnetenversammlung der Stadt Schwedt/Oder. Ein Verkauf kann frühestens nach der Sitzung der Stadtverordnetenversammlung am 08.12.2016 erfolgen. Rechtsansprüche aus dieser Ausschreibung und der Vergabeentscheidung können nicht hergeleitet werden. Die Stadt Schwedt/Oder ist in ihrer Entscheidung über die Erteilung eines Zuschlages frei.

Polzehl
Bürgermeister



Amtlicher Teil

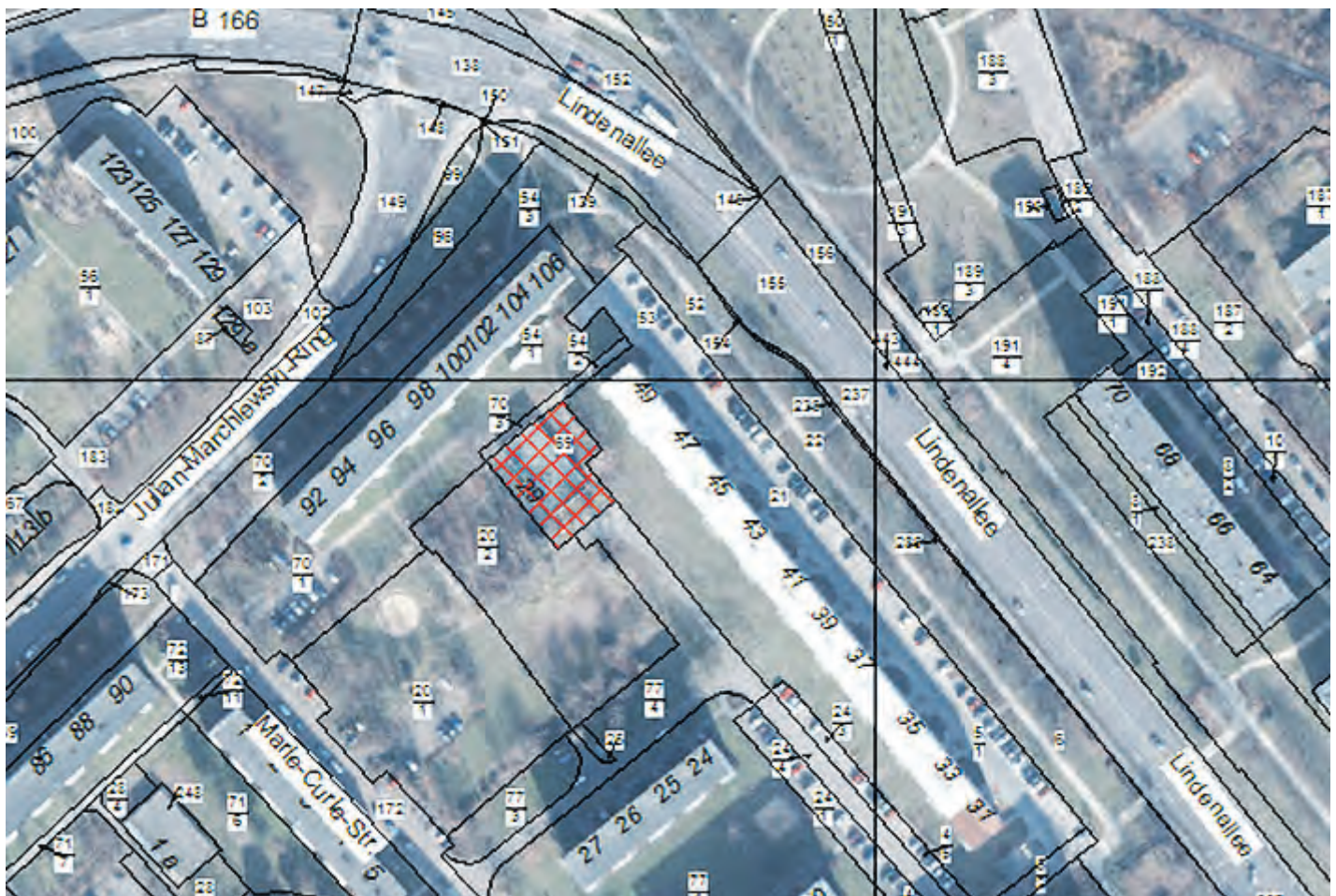
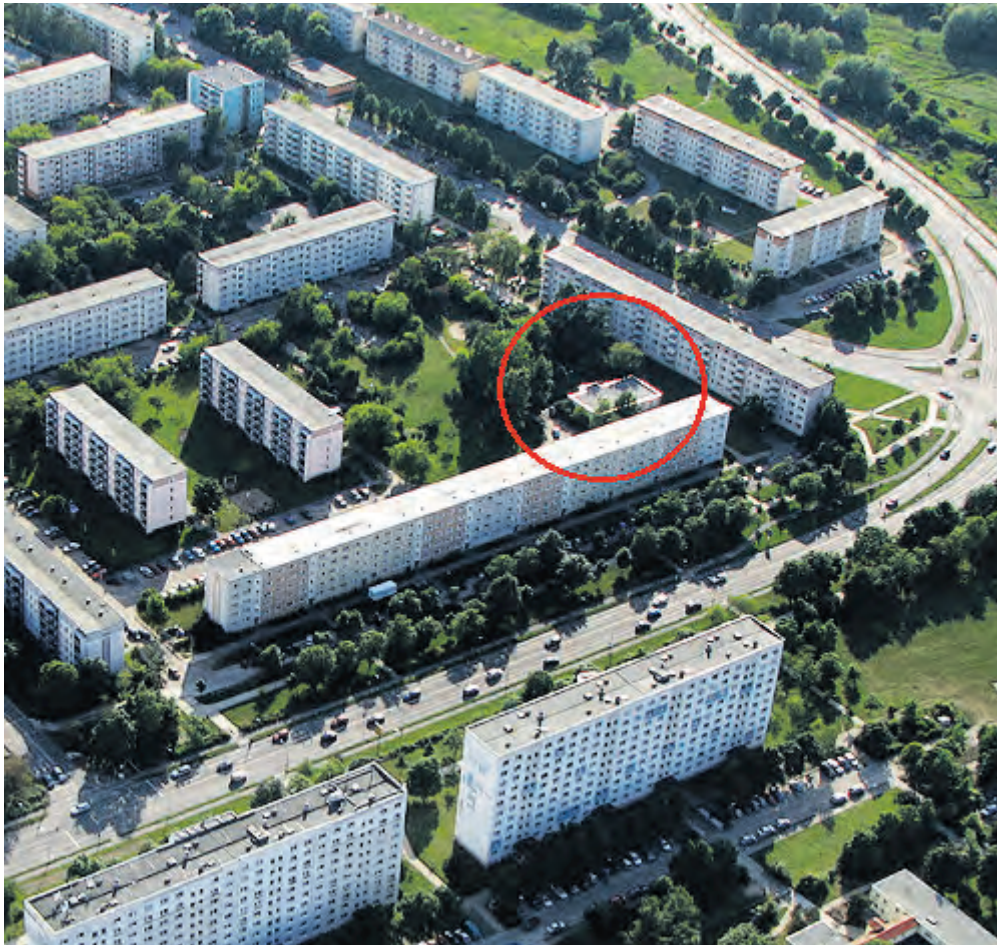

Amtlicher Teil

Öffentliche Ausschreibung

Schwedt/Oder, Auguststraße 2

Die Stadt Schwedt/Oder bietet ein bebautes Grundstück mit einem Geschäftshaus, gelegen in Schwedt/Oder, Auguststraße 2, zum Kauf an. Die Immobilie liegt inselartig an zwei Durchgangsstraßen im Stadtzentrum in der Nähe des Vierradener Platzes. Das nachbarschaftliche Umfeld ist gekennzeichnet durch Wohn- und Geschäftsbebauung. Die zu veräußernden Grundstücke umfassen zum einen 414 m² (Flur 64, Flurstück 23) sowie 165 m² (Flur 64, Flurstück 20/3).

Die Grundstücke sind mit einem Gebäude bebaut und voll erschlossen. Das Haus wurde etwa um 1901 errichtet und besteht aus einem Hauptgebäude, welches unter Denkmalschutz steht, mit rechtem und linkem Seitenflügel. Zwischen den Seitenflügeln ergibt sich ein etwa 70 m² großer Innenhof. Das Gebäude ist zweigeschossig mit ausgebautem Dachboden und ist bis auf die Tordurchfahrt unterkellert. Es bietet 25 Zimmer mit insgesamt etwa 446 m² Fläche und einer Nebenfläche von etwa 113 m², sodass sich insgesamt eine Nutzfläche von etwa 559 m² ergibt. Im Jahr 1990 wurde eine Sanierung einschließlich Renovierung vorgenommen. Um das Jahr 2000 wurden wieder einige Leistungen am Gebäude erbracht. Bisher wurde das Gebäude als Geschäftshaus genutzt. Die Räumlichkeiten sind derzeit an Mietparteien vermietet. Die Versorgung mit Heizung erfolgt über die Zentralheizung auf Erdgasbasis. Die Warmwasserbereitung erfolgt über einen Elektroboiler.

Das Haus unterliegt einer Zweckbindungspflicht bis zum 29. Mai 2023. Bis zu diesem Zeitpunkt muss die gestaltete Fassade des Hauses erhalten werden. Die weitere Nutzung kann als Geschäfts- oder Wohnhaus erfolgen.

Für das Grundstück finden die Vorschriften des § 34 (1) Baugesetzbuch (BauGB) sowie des § 4 (1) Baunutzungsverordnung (BauNVO) Anwendung.

Die Veräußerung des Grundstückes richtet sich nach dem Verkehrswert, welcher durch ein Verkehrswertgutachten des zuständigen Gutachterausschusses oder eines öffentlich bestellten und vereidigten Sachverständigen nachgewiesen wird. Die Stadt Schwedt/Oder hat ein Gutachten in Auftrag gegeben. Durch den Gutachter wurde per Wertermittlungsstichtag vom 07.04.2016 für das bebaute Grundstück ein Verkehrswert von 180.000 € ermittelt, wobei der Bewertungsstichtag bei dem Verkauf nicht länger als zwölf Monate zurück liegen darf. Eine Veräußerung unter dem Wert des Gutachtens ist der Stadt Schwedt/Oder nicht möglich.

Die Frist zum Einreichen von Angeboten endet am **30.09.2016**. Mit dem Angebot sind Unterlagen einzureichen, die die Absicherung der Finanzierung glaubhaft machen, sowie die zukünftige Nutzung beschreiben. Die Unterlagen werden vertraulich behandelt. Ausschlaggebend für die Erteilung des Zuschlages sind der im Angebot genannte Kaufpreis sowie das eingereichte Nutzungskonzept.

Sämtliche mit der Vertragsbeurkundung verbundenen Kosten trägt der Käufer.

Weitere Auskünfte erteilen Frau Schmidt, Telefon 446-315 und Frau Quandt, Telefon 446-130 vom Flächenmanagement der Stadt Schwedt/Oder.

Es werden nur solche Gebote berücksichtigt, die in einem verschlossenen Umschlag mit dem Vermerk „Angebot zur Grundstücksausschreibung Auguststraße– Nicht öffnen!“ bei der

Stadt Schwedt/Oder
Flächenmanagement

Dr.-Theodor-Neubauer-Straße 5, Zimmer 323
16303 Schwedt/Oder

eingereicht werden. Nach Ablauf der Frist eingereichte Unterlagen bleiben unberücksichtigt.

Über den Verkauf des Grundstückes entscheidet die Stadtverordnetenversammlung der Stadt Schwedt/Oder. Ein Verkauf kann frühestens nach der Sitzung der Stadtverordnetenversammlung am 08.12.2016 erfolgen. Rechtsansprüche aus dieser Ausschreibung und der Vergabeentscheidung können nicht hergeleitet werden. Die Stadt Schwedt/Oder ist in ihrer Entscheidung über die Erteilung eines Zuschlages frei.

Polzehl
Bürgermeister



Amtlicher Teil



Öffentliche Bekanntmachung

Die Stadtverordnetenversammlung der Stadt Schwedt/Oder hat in ihrer Sitzung am 16.06.2016 die Aufstellung des Bebauungsplanes „Barrierefreie Eisenbahnquerung am ehemaligen Haltepunkt Schwedt-West als Ersatz für die Fußgängerbrücke“ (Vorlagen Nr. 177/16) wie folgt beschlossen:

1. Die Stadtverordnetenversammlung beschließt die Aufstellung des Bebauungsplanes „Barrierefreie Eisenbahnquerung am ehemaligen Haltepunkt Schwedt-West als Ersatz für die Fußgängerbrücke“ in 16303 Schwedt/Oder. Das Plangebiet befindet sich zwischen dem Gewerbegebiet Bereich Handelsstraße und dem Wohngebiet am Park Monplaisir (siehe Anlage 1) und besteht aus den Flurstücken 45, 10, 9 und 62/2 (jeweils teilweise) sowie 13 der Flur 49 in der Gemarkung Schwedt. Die genaue Abgrenzung ist auf dem zu diesem Beschluss gehörenden Plan (siehe Anlage 2) dargestellt.

2. Ziel des Bebauungsplans ist die Schaffung von Planungsrecht für eine ebenerdige, barrierefreie und fußläufige Eisenbahnquerung.
3. Der Beschluss ist gemäß § 2 Abs. 1 BauGB ortsüblich mit dem zu dem Beschluss gehörenden Plänen (Anlagen 1 und 2) bekannt zu machen.

Der Aufstellungsbeschluss zuzüglich der zum Beschluss gehörenden Anlagen wird hiermit ortsüblich bekannt gemacht.

Schwedt/Oder, den 27.06.16

Polzehl

Amtlicher Teil

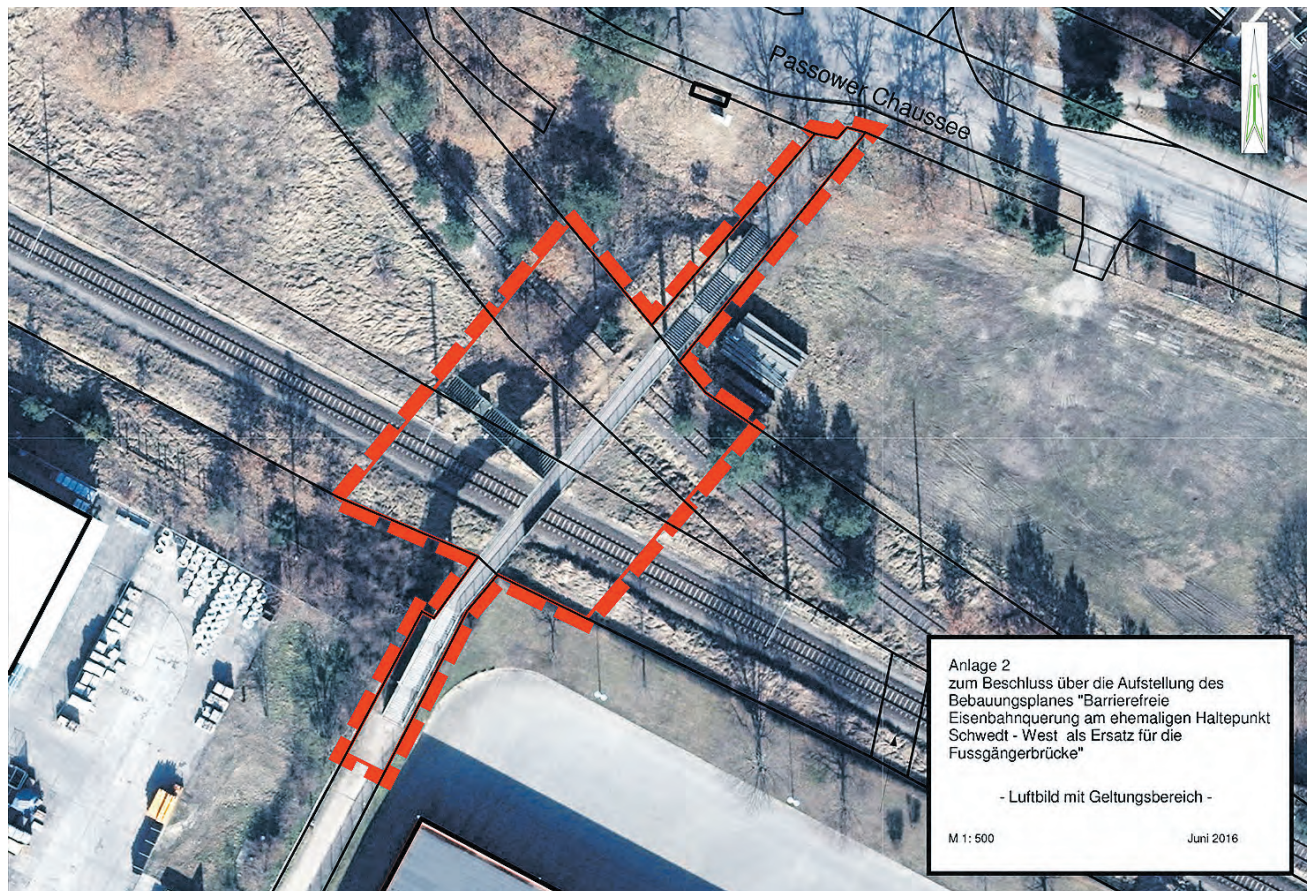

Nichtamtlicher Teil

Terminänderung für die Fahrbahnreinigung in Schwedt/Oder

Aus organisatorischen Gründen ändern sich einige Straßenreinigungstermine des laufenden Kalenderjahres.

Alle noch verbleibenden Termine des Jahres 2016 sind in der folgenden Auflistung aufgeführt. Bitte beachten Sie, dass es teilweise Änderungen zu den bisher veröffentlichten Terminen gibt.

Beachten Sie bitte die dafür aufgestellten Halteverbotsschilder!

Hauptstraßen

Tour 1: Lindenallee (nur 4-spüriger Straßenabschnitt), Platz der Befreiung (Parkstraße), Rosa-Luxemburg-Straße (ab Werner-Seelenbinder-Straße bis Bertha-von-Suttner-Straße), Leverkusener Straße, Bertha-von-Suttner-Straße

22. August; 13. September; 17. Oktober; 09. November; 30. November

Tour 2: Berliner Straße, Auguststraße, Felchower Straße (ab Leverkusener Straße bis Biesenbrower Straße), Berliner Allee, Bahnhofstraße, Am Aquarium

25. August; 20. September; 18. Oktober; 11. November; 02. Dezember

Tour 2.1: Vierradener Straße, Vierradener Platz, Karthausstraße, Platz der Befreiung

22. August; 19. September; 17. Oktober; 07. November; 28. November

Tour 3: Vierradener Straße (ab Berliner Straße bis Brückenstraße), Brückenstraße (ab Vierradener Straße bis Ortsausgang), Julian-Marchlewski-Ring, Fritz-Krumbach-Straße, Helbigstraße (ab Fritz-Krumbach-Straße bis Vierradener Chaussee), Bäckerstraße, Handelsstraße

23. August; 08. September; 19. Oktober; 15. November; 30. November

Nebenstraßen

Tour 1: Rosa-Luxemburg-Straße (ab Bertha-von-Suttner-Straße bis Leverkusener Straße), Leverkusener Straße (ehemaliges Hochhaus 2–22), Leverkusener Straße 13–27 und 29–41, Grambauerstraße, Flemsdorfer Straße, Am Kniebusch (ohne Wohneigentumsanlage), Karthausstraße (Einfahrt zum Parkhaus), Auguststraße (Einfahrt Rettungsstelle), Auguststraße (Einfahrt Pflegeheim), Friedlieb-Ferdinand-Runge-Straße und Friedlieb-Ferdinand-Runge-Straße 25–29, Friedrich-Wöhler-Straße, Fabrikstraße (Rückseite Auguststraße 3–7 a)

15. September; 18. November

Tour 2: Anne-Frank-Straße, Edgar-André-Straße, Lilo-Hermann-Straße, Bruno-Plache-Straße, Katja-Niederkirchner-Straße, Landgrabenpark einschließlich Busbahnhof und Bahnhofsvorplatz, Heinersdorfer Damm, Biesenbrower Straße, Kunower Straße, Herrenhofer Weg, Friedrichsthaler Straße, Niederlandiner Weg, Wartiner Straße, Hohenlandiner Weg

05. September; 17. November

Tour 3: Oderstraße, Paul-Meyer-Straße, Bahnhofstraße 2–8 (innen), Am Kanal, Gerberstraße, Karlsplatz, Gartenstraße (bis einschließlich Wasserturm), Clara-Zetkin-Straße, Julian-Marchlewski-Ring 2–16, Am Waldbad (Hauptzufahrt), Straße am Waldrand, Friedrich-Engels-Straße, Gramzower Straße

19. September; 14. November

Tour 4: Ferdinand-von-Schill-Straße, Ferdinand-von-Schill-Straße (Zufahrt zwischen 7 und 9), Fritz-Krumbach-Straße 4 a–16 d, Heinrich-Heine-Ring (ohne 1–14/15–24), Berliner Straße 113 a–b, Rudolf-Breitscheid-Straße, August-Bebel-Straße (ohne 21–24, 17–20, 16–13, 12–9, 5–8, 25), August-Bebel-Straße (von Berliner Straße bis Kanal), Michail-Lomonossow-Straße, Justus-von-Liebig-Straße, Lindenallee 2–24, Karl-Marx-Straße (ab Berliner Straße bis Franz-Lefevre-Straße), Karl-Marx-Straße (ab Franz-Lefevre-Straße bis Lindenallee)

27. September; 29. November

Tour 5: Am Sportplatz, Straße der Jugend (bis Gartzter Straße), Berliner Straße (111–129 a–b), Berliner Straße (127 a, 139, 127 a–b), Berliner Straße (90–202), Wasserplatz, Regattastraße, Flinkenberg, Dobberziner Straße, Uckermärkische Straße

06. September; 10. November

Tour 6: Marie-Curie-Straße, Lindenallee (31–49), Julian-Marchlewski-Ring (außen 115–129, 99–113, 83–97, 59–61, 35–57, 13–33 a), Kummerower Straße, Friedrich-Wolf-Ring, Bertolt-Brecht-Platz, Dobberziner Straße (ab Felchower Straße bis Hausnummer 28), Uckermärkische Straße

12. September; 22. November

Tour 7: Kaufweg, Dammweg, Am Heizwerk, Steinstraße, Kuhheide, Dr.-Theodor-Neubauer-Straße, Erich-Weinert-Ring, Hans-Beimler-Straße, Werner-Seelenbinder-Straße

09. September; 21. November

Tour 8: Dr.-Wilhelm-Külz-Viertel (ohne Innenring), Ehm-Welk-Straße, Ehm-Welk-Straße (39–42), Ehm-Welk-Straße (ab Fr.-Wolf-Ring bis Ehm-Welk-Straße) (Biesenbrower Straße (1–10), Robert-Koch-Straße, Julian-Marchlewski-Ring 18–32 d), Heinersdorfer Straße, Hanns-Eisler-Weg, Hanns-Eisler-Weg (15-18), Lindenallee (40–70 u. ehm. 72–74), Helbigstraße (ab Lindenallee bis Fritz-Krumbach-Straße), Gatower Straße (ohne 1–11, 13–25, 27–37 und 39–53), Neuer Friedhof

26. September; 28. November

Sonstige Fahrbahnen

Tour 1: Grüner Anger, Langer Grund, Karl-Teichmann-Straße, Vierradener Chaussee, Breite Allee (ab ehemaliges Stadtbad bis Hausnummer 53 – Industriegebiet), Zum Beyerswald (ab Vierradener Chaussee bis B2 n), Kastanienallee (unbefestigter Abschnitt – manuell), OT Vierraden Chausseestraße, Gartzter Straße

24. August; 07. November

Tour 2: Hafenstraße, MVL- Betonstraße (ab OA Berkholz bis OE Heinersdorf), Schwedter Straße (ab B166 bis Lange Straße), Passower Chaussee (ab Vierradener Chaussee bis Ende Alte B166)

26. August; 08. November

Weitere Änderungen z. B. wegen winterlicher Witterungsbedingungen sind vorbehalten!

Nichtamtlicher Teil

Beauftragte der Stadtverordnetenversammlung

Die Sprechstunden der ehrenamtlichen Beauftragten der Schwedter Stadtverordnetenversammlung finden im Rathaus Dr.-Th.-Neubauer-Str. 5, Raum 3.75 statt.

Integrationsbeauftragte

Frau Annette Clauß
Sprechstunde am 3. Dienstag im Monat von 16 bis 18 Uhr
E-Mail: buerosvv-integrationsbeauftragt.stadt@schwedt.de
Telefon: 03332 446-372

Behindertenbeauftragte

Frau Ursula Birlem
Sprechstunden am 1. und 3. Dienstag im Monat von 14 bis 16 Uhr
E-Mail: buerosvv-behindertenbeauftragt.stadt@schwedt.de
Telefon: 03332 446-372

Seniorenbeauftragte

Frau Elke Grundwald
Sprechstunde am 1. Dienstag im Monat von 14 bis 16 Uhr
E-Mail: buerosvv-seniorenbeauftragt.stadt@schwedt.de
Telefon: 03332 446-372

Kinder- und Jugendbeauftragter

Herr Jan Stockfisch
Sprechstunde am 2. Dienstag im Monat von 16 bis 18 Uhr
E-Mail: kijubeauftr.sdt@swschwedt.de
Telefon: 03332 446-372

Ende des nichtamtlichen Teils

Redaktionsschluss

Das nächste Amtsblatt für die Stadt Schwedt erscheint am **27. August 2016**.
Redaktionsschluss ist der **10. August 2016**. Hinweis: Die Redaktion behält sich vor, eingereichte (nicht-amtliche) Texte zu kürzen.