

Nationalparkstadt

SCHWEDT

UCKERMARK



Amtsblatt

für die Stadt Schwedt/Oder

Beilage des Stadtjournals „SCHWEDTerLEBEN“

Inhalt des amtlichen Teils

Übersicht über die Beschlüsse der Sondersitzung
(14. Sitzung) der Stadtverordnetenversammlung Schwedt/Oder
am 10. November 2021 1

Übersicht über die Beschlüsse der 15. Sitzung der Stadt-
verordnetenversammlung Schwedt/Oder am 1. Dezember 2021 2

Haushaltssatzung der Stadt Schwedt/Oder
für das Haushaltsjahr 2022 2

Öffentliche Bekanntmachung Grundsteuer
Festsetzung der Grundsteuer für das Jahr 2022 4

Satzung zur Änderung der Satzung über die Reinigung und
Winterwartung der öffentlichen Straßen in der Stadt
Schwedt/Oder (Straßenreinigungssatzung) – 5. Änderung 4

Satzung zur Änderung der Satzung über die Erhebung von
Straßenreinigungsgebühren in der Stadt Schwedt/Oder
(Straßenreinigungsgebührensatzung) – 4. Änderung 4

Öffentliche Bekanntmachung über das Widerspruchsrecht
betroffener Personen gegen die Weitergabe von
personenbezogenen Daten nach dem Bundesmeldegesetz
(BMG) in der jetzt gültigen Fassung 17

Öffentliche Bekanntmachung –
Anmeldung Schulanfänger für das Schuljahr 2022/2023 18

Öffentliche Bekanntmachung – Beschluss über die Aufstellung
des Bebauungsplanes „Johannishofer Weg/Flemsdorfer
Dorfstraße, Ortsteil Flemsdorf“ 18

Bekanntmachung der Bürgermeisterin der Stadt Schwedt/Oder
über die Bekanntmachung der Landrätin des Landkreises Uckermark
als Anhörungsbehörde über die Anhörung und Auslegung

von Unterlagen zu dem Entwurf eines Gebietsänderungsgesetzes
für das Amt Oder-Welse
*hier: Anhörung der Einwohnerinnen und Einwohner
der Stadt Schwedt/Oder* 20

Bekanntmachung über die Anhörung und Auslegung von Unterlagen
zu dem Entwurf eines „Gesetzes über die Gebietsänderung der
amtsangehörigen Gemeinden des Amtes Oder-Welse,
Berkholz-Meyenburg, Mark Landin, Passow und Pinnow (Uckermark)
(Gebietsänderungsgesetz für das Amt Oder-Welse –
GebietsÄGOder-Welse)“
*hier: Anhörung der Einwohnerinnen und Einwohner
der Stadt Schwedt/Oder* 20

Inhalt des nichtamtlichen Teils

Neue Satzung über die Erhebung der Umlage zur Deckung des
Beitrages der Stadt Schwedt/Oder an den Wasser- und
Bodenverband „Welse“ ab dem 1. Januar 2022 22

Hilfe für Ratsuchende durch die Bürgerberatung
in der Stadtverwaltung 22

Information zu den evangelischen Friedhöfen in
den Ortsteilen Felchow, Flemsdorf und Zützen 22

Beauftragte der Stadtverordnetenversammlung 22

Nächste Stadtverordnetenversammlung 23

Terminübersicht 2022 – Stadtjournal und Amtsblatt
für die Stadt Schwedt/Oder 23

Organigramm der Stadtverwaltung Schwedt/Oder
(Stand: Dezember 2021) 24

IMPRESSUM: Das Amtsblatt für die Stadt Schwedt/Oder erscheint in ausreichender Auflage nach Bedarf, mindestens monatlich. Herausgeber und verantwortlich für den Inhalt des Amtsblattes ist die Stadt Schwedt/Oder, Die Bürgermeisterin, Dr.-Theodor-Neubauer-Straße 5, 16303 Schwedt/Oder, Telefon 03332 446-205. Das Amtsblatt wird an alle Schwedter Haushalte einschließlich aller Ortsteile als Beilage des Stadtjournals „SCHWEDTerLEBEN“ verteilt und wird im Internet unter www.schwedt.eu veröffentlicht. Außerdem liegen Exemplare im Rathaus zur Mitnahme aus. Interessierte Firmen, Bürger und Institutionen können das Amtsblatt per Abonnement gegen Übernahme der Portogebühren beziehen. Bestellungen sind zu richten an die Stadt Schwedt/Oder, Büro Bürgermeisterin, Presse- und Öffentlichkeitsarbeit, Dr.-Theodor-Neubauer-Straße 5, 16303 Schwedt/Oder.

Verlag, Druck: Heimatblatt Brandenburg Verlag GmbH, Werftstraße 2, 10557 Berlin, Telefon 030 2809345, www.heimatblatt.de

Amtlicher Teil

Übersicht über die Beschlüsse der Sondersitzung (14. Sitzung) der Stadtverordnetenversammlung Schwedt/Oder am 10. November 2021

Die Stadtverordnetenversammlung hat in ihrer Sondersitzung folgende Beschlüsse gefasst:

– öffentliche Sitzung –

Beschluss Nr. BV/293/21 – Entscheidung über die Gültigkeit der Wahl der hauptamtlichen Bürgermeisterin der Stadt Schwedt/Oder am 26. September 2021

– einstimmig beschlossen

Beschluss Nr. BV/296/21/1 – Öffentlich-rechtliche Vereinbarung über die befristete Wahrnehmung von Aufgaben durch die Stadt Schwedt/Oder zur Aufrechterhaltung der Arbeitsfähigkeit des Amtes Oder-Welse
– einstimmig beschlossen

Büro der Stadtverordnetenversammlung Schwedt/Oder

Übersicht über die Beschlüsse der 15. Sitzung der Stadtverordnetenversammlung Schwedt/Oder am 1. Dezember 2021

Die Stadtverordnetenversammlung hat in ihrer Sitzung folgende Beschlüsse gefasst:

– öffentliche Sitzung –

Beschluss Nr. BV/287/21 – Benennung eines allgemeinen Stellvertreters der hauptamtlichen Bürgermeisterin
– einstimmig beschlossen

Beschluss Nr. BV/295/21 – Wirtschaftsplan 2022 der Uckermärkischen Bühnen Schwedt
– einstimmig beschlossen

Beschluss Nr. BV/294/21 – Ergebnis der Abstimmung über das Bürgerbudget 2022
– einstimmig beschlossen

Beschluss Nr. BV/281/21 – Jahresabschluss der Stadt Schwedt/Oder zum 31.12.2020
– einstimmig beschlossen

Beschluss Nr. BV/277/21 – Entlastung des Bürgermeisters für das Haushaltsjahr 2020
– einstimmig beschlossen

Beschluss Nr. BV/282/21 – Haushaltssatzung der Stadt Schwedt/Oder für das Haushaltsjahr 2022
– mehrheitlich beschlossen einschließlich der Änderungen zum Planentwurf vom 19. November 2021 und Änderungsantrag ÄA/029/21

Beschluss Nr. BV/291/21 – Zahlung einer Dienstaufwandsentschädigung an die Bürgermeisterin und die Beigeordnete oder den Beigeordneten
– einstimmig beschlossen

Beschluss Nr. BV/289/21 – Satzung zur Änderung der Satzung über die Gewährung von Entschädigung an die ehrenamtlichen Mitglieder kommunaler Vertretungen, Ortsbeiräte, Ortsvorsteherinnen/Ortsvorsteher, ehrenamtlichen Beauftragten der Stadtverordnetenversammlung und sachkundigen Einwohnerinnen/Einwohner der Stadt Schwedt/Oder (Entschädigungssatzung) – 1. Änderung
– einstimmig beschlossen

Beschluss Nr. BV/288/21 – Umbenennung von Straßen in den neuen Ortsteilen Felchow, Flemisdorf und Schöneberg
– einstimmig beschlossen

Beschluss Nr. BV/267/21 – Satzung zur Änderung der Satzung über die Reinigung und Winterwartung der öffentlichen Straßen in der Stadt Schwedt/Oder (Straßenreinigungssatzung) – 5. Änderung
– einstimmig beschlossen

Beschluss Nr. BV/268/21 – Satzung zur Änderung der Satzung über die Erhebung von Straßenreinigungsgebühren in der Stadt Schwedt/Oder (Straßenreinigungsgebührensatzung) – 4. Änderung
– einstimmig beschlossen

Beschluss Nr. BV/279/21 – Baubeschluss zur Kooperationsmaßnahme mit der WOBAG Schwedt eG „Sanierung der Verkehrsflächen im Innenhof Augustiner Tor“
– mehrheitlich beschlossen

Beschluss Nr. BV/276/21 – Beschluss über die Aufstellung des Bebauungsplanes „Johannishofer Weg/Flemisdorfer Dorfstraße, Ortsteil Flemisdorf“
– einstimmig beschlossen

Beschluss Nr. AN/297/21 – Antrag Fraktionen SPD und DIE LINKE: Aufnahme und Integration geflüchteter Menschen
– mehrheitlich beschlossen

– nichtöffentliche Sitzung –

Beschluss Nr. BV/275/21 – Veräußerung einer unbebauten Teilfläche im Gewerbegebiet Berkholzer Allee – einstimmig beschlossen

Beschluss Nr. BV/283/21 – Aufhebung des Beschlusses Nr. BV/190/21 vom 17.03.2021 und Veräußerung eines unbebauten Grundstückes im Gewerbegebiet Berkholzer Allee
– einstimmig beschlossen

Beschluss Nr. BV/286/21 – Veräußerung eines bebauten Grundstückes im OT Flemisdorf
– einstimmig beschlossen

Büro der Stadtverordnetenversammlung Schwedt/Oder

Amtlicher Teil

Haushaltssatzung der Stadt Schwedt/Oder für das Haushaltsjahr 2022

Aufgrund des § 67 der Kommunalverfassung des Landes Brandenburg wird nach Beschluss der Stadtverordnetenversammlung vom 1. Dezember 2021 folgende Haushaltssatzung erlassen:

§ 1

Der Haushaltsplan für das Haushaltsjahr 2022 wird

1. im **Ergebnishaushalt** mit dem Gesamtbetrag der

ordentlichen Erträge auf	75.817.200 EUR
ordentlichen Aufwendungen auf	77.985.600 EUR
außerordentlichen Erträge auf	1.020.000 EUR
außerordentlichen Aufwendungen auf	618.700 EUR
2. im **Finanzaushalt** mit dem Gesamtbetrag der

Einzahlungen auf	81.251.500 EUR
Auszahlungen auf	88.667.300 EUR

 festgesetzt.

Von den Einzahlungen und Auszahlungen des Finanzaushaltes entfallen auf:

Einzahlungen aus laufender Verwaltungstätigkeit	69.879.600 EUR
Auszahlungen aus laufender Verwaltungstätigkeit	72.616.700 EUR
Einzahlungen aus Investitionstätigkeit	7.939.600 EUR
Auszahlungen aus Investitionstätigkeit	11.840.100 EUR
Einzahlungen aus Finanzierungstätigkeit	3.432.300 EUR
Auszahlungen aus Finanzierungstätigkeit	4.210.500 EUR
Einzahlungen aus der Auflösung von Liquiditätsreserven	0 EUR
Auszahlungen aus Liquiditätsreserven	0 EUR

§ 2

Kredite zur Finanzierung von Investitionen und Investitionsfördermaßnahmen werden nicht festgesetzt.

§ 3

Der Gesamtbetrag der Verpflichtungsermächtigungen zur Leistung von Investitionsauszahlungen und Auszahlungen für Investitionsfördermaßnahmen in künftigen Haushaltsjahren wird auf 23.032.700 EUR festgesetzt.

§ 4

Die Steuersätze für die Realsteuern werden für das Haushaltsjahr wie folgt festgesetzt:

1. Grundsteuer
 - a) für die land- und forstwirtschaftlichen Betriebe (Grundsteuer A)

Schwedt/Oder	250 v. H.
Ortsteile Felchow, Flemsdorf, Schöneberg	250 v. H.
 - b) für die Grundstücke (Grundsteuer B)

Schwedt/Oder	445 v. H.
Ortsteile Felchow, Flemsdorf, Schöneberg	420 v. H.
2. Gewerbesteuer

Schwedt/Oder	350 v. H.
Ortsteile Felchow, Flemsdorf, Schöneberg	325 v. H.

§ 5

1. Die Wertgrenze, ab der außerordentliche Erträge und Aufwendungen als für die Gemeinde von wesentlicher Bedeutung angesehen werden, wird auf 10.000 EUR festgesetzt.
2. Die Wertgrenze für die insgesamt erforderlichen Auszahlungen, ab der Investitionen und Investitionsfördermaßnahmen im Finanzaushalt einzeln darzustellen sind, wird auf 10.000 EUR festgesetzt.
3. Die Wertgrenze, ab der über- und außerplanmäßige Aufwendungen/Auszahlungen der vorherigen Zustimmung der Gemeindevertretung bedürfen, wird wie folgt festgesetzt:

über- und außerplanmäßige Aufwendungen/Auszahlungen der	
Kontengruppen 50/51 und 70	

Personalaufwendungen/ Personalauszahlungen	– ab 50,0 TEUR je Einzelfall
Kontengruppen 52 und 72	
Aufwendungen/Auszahlungen für Sach- und Dienstleistungen	– ab 50,0 TEUR je Einzelfall
Kontengruppen 53 und 73	
Transferaufwendungen/ Transferauszahlungen	– ab 30,0 TEUR je Einzelfall
Kontengruppen 54 und 74	
Sonstige ordentliche Aufwendungen/ sonstige Auszahlungen aus laufender Verwaltungstätigkeit	– ab 30,0 TEUR je Einzelfall
Kontengruppen 55 und 75	
Zinsen und sonstige Finanzauf- wendungen/Finanzauszahlungen	– ab 30,0 TEUR je Einzelfall
Kontengruppen 59 und 79	
Außerordentliche Aufwendungen/ Auszahlungen aus Finanzierungstätigkeit	– ab 30,0 TEUR je Einzelfall

Bei über- und außerplanmäßigen Aufwendungen und Auszahlungen, die durch zweckgebundene Erträge und Einzahlungen gedeckt sind, beziehen sich die Wertgrenzen in den angegebenen Kontengruppen auf den jeweiligen Eigenanteil.

Kontengruppe 78

Auszahlungen aus Investitionstätigkeit, sofern sie den kommunalen Eigenanteil betreffen bzw. es sich um außerplanmäßige Maßnahmen handelt – ab 50,0 TEUR je Einzelfall – um mehr als 25 v. H. der geplanten Ansätze, maximal bei Erhöhung des kommunalen Eigenanteils um 120,0 TEUR

Aufwendungen/Auszahlungen über 25.000 EUR in den angegebenen Kontengruppen, ausgenommen überplanmäßige Bauleistungen, sind durch den Hauptausschuss zu genehmigen.

4. Die Wertgrenzen, ab der eine Nachtragssatzung zu erlassen ist, werden bei
 - a) der Entstehung eines Fehlbetrages im ordentlichen Ergebnis auf 3.168.400 EUR und
 - b) bisher nicht veranschlagten oder zusätzlichen Einzelaufwendungen oder Einzelauszahlungen auf 500.000 EUR festgesetzt.

§ 6

entfällt

Schwedt/Oder, 01.12.2021

Annekathrin Hoppe
Bürgermeisterin

Bekanntmachungsanordnung

Die vorstehende Haushaltssatzung der Stadt Schwedt/Oder vom 1. Dezember 2021 wird öffentlich bekannt gemacht. Die Haushaltssatzung mit ihren Anlagen liegt zur Einsichtnahme im Rathaus, im Büro der Bürgerberatung und Sozialversicherung, Zimmer 1.13 aus.

Schwedt/Oder, 02.12.2021

Für die Stadt Schwedt/Oder

Hoppe
Bürgermeisterin

Amtlicher Teil

Festsetzung der Grundsteuer für das Jahr 2022

Die Stadtverordnetenversammlung der Stadt Schwedt/Oder hat am 01.12.2021 die Haushaltssatzung der Stadt Schwedt/Oder für das Haushaltsjahr 2022 beschlossen.

Der § 4 der Haushaltssatzung regelt die Hebesätze für die Grundsteuer. Diese haben sich gegenüber dem Kalenderjahr 2021 nicht geändert. Deshalb haben alle Grundsteuerschuldner, deren Grundsteuermessbescheid sich für das Jahr 2022 gegenüber dem Jahr 2021 nicht geändert hat, für 2022 die gleiche Grundsteuer wie 2021 zu entrichten. Für diese Steuerschuldner wird die Grundsteuer für 2022 nach § 27 Abs. 3 Grundsteuergesetz durch diese öffentliche Bekanntmachung festgesetzt.

Die Grundsteuer wird nach § 28 Abs. 1 Grundsteuergesetz zu je einem Viertel ihres Jahresbetrages am 15. Februar, 15. Mai, 15. August und 15. November fällig. Abweichend davon werden Kleinbeträge bis zu 15,00 € am

1. Juli und Beträge bis zu 30,00 € zu je einer Hälfte am 15. Februar und 15. August fällig. Die Steuern sind von den Steuerschuldnern zu den genannten Terminen zu entrichten.

Rechtsbehelfsbelehrung

Gegen diese Steuerfestsetzung kann innerhalb eines Monats nach dem Tag dieser öffentlichen Bekanntmachung bei der Bürgermeisterin der Stadt Schwedt/Oder, Dr.-Theodor-Neubauer-Str. 5, 16303 Schwedt/Oder, schriftlich oder zur Niederschrift Widerspruch erhoben werden.

Schwedt/Oder, 1.12.2021

Hoppe
Bürgermeisterin

Satzung zur Änderung der Satzung über die Reinigung und Winterwartung der öffentlichen Straßen in der Stadt Schwedt/Oder (Straßenreinigungssatzung) – 5. Änderung

Auf der Grundlage von § 3 der Kommunalverfassung des Landes Brandenburg (BbgKVerf) vom 18.12.2007 (GVBl. I/07 [Nr. 19], S. 286), zuletzt geändert durch Artikel 1 des Gesetzes vom 23.06.2021 (GVBl. I/21 [Nr. 21]), § 49 a des Brandenburgischen Straßengesetzes (BbgStrG) in der Fassung der Bekanntmachung vom 28.07.2009 (GVBl. I/09 [Nr. 15], S. 358), zuletzt geändert durch Artikel 2 des Gesetzes vom 18.12.2018 (GVBl. I/18 [Nr. 37], S. 3), und § 6 des Kommunalabgabengesetzes für das Land Brandenburg (KAG) in der Fassung der Bekanntmachung vom 31.03.2004 (GVBl. I/04 [Nr. 08], S. 174), zuletzt geändert durch Artikel 1 des Gesetzes vom 19.06.2019 (GVBl. I/19 [Nr. 36]), hat die Stadtverordnetenversammlung der Stadt Schwedt/Oder folgende Satzung beschlossen:

§ 1

Änderung des Satzungstextes

§ 5 Abs. 1 wird wie folgt geändert:

Das Straßenverzeichnis wird, wie aus der Anlage ersichtlich, ergänzt.

§ 2

Inkrafttreten

Die Satzung zur Änderung der Satzung über die Reinigung und Winterwartung der öffentlichen Straßen in der Stadt Schwedt/Oder (Straßenreinigungssatzung) – 5. Änderung – tritt rückwirkend ab dem 01.01.2021 in Kraft.

Schwedt/Oder, den 02. Dez. 2021

Annekathrin Hoppe
Bürgermeisterin

Anlage

Straßenverzeichnis

Satzung zur Änderung der Satzung über die Erhebung von Straßenreinigungsgebühren in der Stadt Schwedt/Oder (Straßenreinigungsgebührensatzung) – 4. Änderung

Auf der Grundlage von § 3 der Kommunalverfassung des Landes Brandenburg (BbgKVerf) vom 18.12.2007 (GVBl. I/07 [Nr. 19], S. 286), zuletzt geändert durch Artikel 1 des Gesetzes vom 23.06.2021 (GVBl. I/21 [Nr. 21]), § 49 a des Brandenburgischen Straßengesetzes (BbgStrG) in der Fassung der Bekanntmachung vom 28.07.2009 (GVBl. I/09 [Nr. 15], S. 358), zuletzt geändert durch Artikel 2 des Gesetzes vom 18.12.2018 (GVBl. I/18 [Nr. 37], S. 3), und § 6 des Kommunalabgabengesetzes für das Land Brandenburg (KAG) in der Fassung der Bekanntmachung vom 31.03.2004 (GVBl. I/04 [Nr. 08], S. 174), zuletzt geändert durch Artikel 1 des Gesetzes vom 19.06.2019 (GVBl. I/19 [Nr. 36]), hat die Stadtverordnetenversammlung der Stadt Schwedt/Oder folgende Satzung beschlossen:

§ 1

Straßenverzeichnis

Das Straßenverzeichnis wird, wie aus der Anlage ersichtlich, geändert.

§ 2

Inkrafttreten

Die Satzung zur Änderung der Satzung über die Erhebung von Straßenreinigungsgebühren in der Stadt Schwedt/Oder (Straßenreinigungsgebührensatzung) – 4. Änderung – tritt rückwirkend zum 1. Januar 2021 in Kraft.

Schwedt/Oder, den 02. Dez. 2021

Annekathrin Hoppe
Bürgermeisterin

Anlage

Straßenverzeichnis

Amtlicher Teil

Anlage: Straßenverzeichnis

Legende

Spalte 2 – Reinigungsklassen

Die Reinigungsklassen ergeben sich aus dem Inhalt und dem Umfang der Leistung (Reinigung Fahrbahn, Reinigung Geh- und/oder Radwege, Winterwartung Fahrbahn sowie Winterwartung der Geh- und/oder Radwege).

- Reinigungsklasse 1 – Die Reinigung der Fahrbahn erfolgt von März bis November alle 4 Wochen (entspricht 1 x pro Monat) und zusätzlich 1 x nach den Wintermonaten (insgesamt 10 x pro Jahr).
- Reinigungsklasse 2 – Die Reinigung der Fahrbahn erfolgt von März bis November alle 8 Wochen, entspricht 5 x pro Jahr.
- Reinigungsklasse 3 – Die Reinigung der Fahrbahn erfolgt 3 x pro Jahr.
- Reinigungsklasse 4 – Winterwartung der Fahrbahn
- Reinigungsklasse 5 – Die Reinigung der Geh- und/oder Radwege erfolgt von März bis November alle 4 Wochen (entspricht 1 x pro Monat) und zusätzlich 1 x nach den Wintermonaten (insgesamt 10 x pro Jahr).
- Reinigungsklasse 6 – Winterwartung der Geh- und/oder Radwege

Werden Reinigungsleistungen mehrerer Reinigungsklassen erbracht, ergeben sich die Gebühren als Summe nach diesen Reinigungsklassen.

Spalte 3 – Häufigkeit der Reinigung

Die Häufigkeit der Reinigung ist in den jeweiligen Reinigungsklassen erläutert. Ist ein Geh- und Radweg vorhanden, so sind beide Anlagen in der entsprechenden Häufigkeit zu behandeln. Die Reinigung eines auf der Fahrbahn abmarkierten Radweges erfolgt im Rahmen der Fahrbahnreinigung. Ist in einer Straße ein Geh- und/oder Radweg nur abschnittsweise vorhanden, so bezieht sich die Reinigungspflicht auch nur auf diese tatsächlichen vorhandenen Abschnitte.

Spalte 4 – Reinigungspflichtiger

Die Fahrbahnreinigung sowie die Geh- und/oder Radwegreinigung wird durch die Stadt durchgeführt, soweit die Reinigungspflicht nicht den Anliegern übertragen wurde. In der Spalte 4 ist der jeweilige Pflchtige durch ein "x" dargestellt.

Spalte 5 – Winterwartungspflichtiger

Aus der Darstellung "x" ergibt sich die Winterwartungspflicht für die Fahrbahn bzw. Geh- und/oder Radwege für den jeweils Pflichtigen.

Bei Straßen, für die eine Winterwartungspflicht für einen Gehweg ausgewiesen ist, diese Straßen aber tatsächlich keinen Gehweg haben, ist die Winterwartung in einer Breite von 1,5 m entlang der Grundstücksgrenze auf der Fahrbahn auszuführen.

Spalte 1 Straßenbezeichnung	Spalte 2 Reinigungs- klassen	Spalte 3 Häufigkeit der Reinigung			Spalte 4 Reinigungspflichtiger				Spalte 5 Winterwartungspflichtiger				
		4 : alle 4 Wochen 8 : alle 8 Wochen 3 : 3 x pro Jahr			Fahrbahn		Geh- und/oder Radwege		Fahrbahn		Geh- und/oder Radwege		
		Fahr- bahn	Geh- wege	Rad- wege	Stadt	Anlieger	Stadt	Anlieger	Stadt	Anlieger	Stadt	Anlieger	
Ackerstraße		8	4			x		x					x
Alte Schäferei (Kunow)		8				x							x
Alter Markt	2+5+6	8	4		x		x					x	
Am Aquarium	1+4	4	4		x			x	x				x
Am Bahndamm		8				x							x
Am Deich		8	4			x		x					x

Amtlicher Teil

Spalte 1 Straßenbezeichnung	Spalte 2 Reini- gungs- klassen	Spalte 3 Häufigkeit der Reinigung			Spalte 4 Reinigungspflichtiger				Spalte 5 Winterwartungspflichtiger			
		4 : alle 4 Wochen 8 : alle 8 Wochen 3 : 3 x pro Jahr			Fahrbahn		Geh- und/oder Radwege		Fahrbahn		Geh- und/oder Radwege	
		Fahr- bahn	Geh- wege	Rad- wege	Stadt	Anlieger	Stadt	Anlieger	Stadt	Anlieger	Stadt	Anlieger
Am Dorfteich (Kunow)		8				x						x
Am Dreesch (Blumenhagen)		8				x						x
Am Feldrain (Stendell)		8	4			x						x
Am Feldrain (ab Nr. 44c geradezu bis Auffahrt Hauptstraße) (Stendell)	4	8	4			x		x				x
Am Gatower Kanal (Gatow)		8				x						x
Am Graben (Heinersdorf)		8				x						x
Am Grabungsfeld		8				x						x
Am Grünen Hof (Vierraden)		8	4			x		x				x
Am grünen Pfuhl (Blumenhagen)		8				x						x
Am Hang (Stendell)		8				x				x		
Am Heizwerk	2+4	8	4		x			x	x			x
Am Hof (Schöneberg)		8				x						x
Am Hof, beide Stichwege zu Nr. 5 (Schöneberg)		8				x						x
Am Holzhafen		8	4			x		x				x
Am Humpelsberg (Felchow)	4	8				x		x	x			
Am Humpelsberg Nr. 1 bis 4 (Felchow)		8	4			x						x
Am Kanal	2	8	4		x			x				x
Am Klinikum		8	4			x		x		x		x
Am Kniebusch	2	8	4		x			x				x
Am Kniebusch (Wohneigentumsanlage)		8				x						x
Am Markt (Vierraden)	4	8	4			x		x	x			x
Am Mittelbruch		8	4			x		x				x
Am Mittelbruch (von Talstraße bis Zum Wasserturm)		8				x						x
Am Mühlenberg (Heinersdorf)		8				x						x
Am Ring (Gatow)		8	4			x		x				x
Am Rosengarten (Vierraden)		8	4			x		x				x
Am Sandberg (Schöneberg)		8				x						x
Am Schützenhain (Vierraden)		8	4			x		x				x
Am Siedbruch (Gatow)		8				x						x
Am Speicher (Criewen)	4	8	4			x		x	x			x
Am Speicher (Criewen) (ab Grüner Weg in Richtung Sportplatz-Plattenstraße)		8	4			x		x				x
Am Spielplatz (Criewen)		8	4			x		x				x
Am Sportplatz	2+4	8	4		x			x	x			x
Am Sportplatz (13–17 b)		8	4			x		x				x
Am Tabakfeld		8				x						x
Am Turm (Vierraden)		8	4			x		x				x
Am Waldbad – Hauptzufahrt	2	8	4		x							
Am Waldbad – EH-Siedlung		8	4			x		x				x
Am Waldrand (Criewen)		8	4			x		x				x
Am Wiesengrund		8				x						x
Am Zützener Kanal (Zützen)		8	4			x		x				x
Amselweg (Heinersdorf)		8				x						x
An den Scheunen (Vierraden)		8	4			x		x				x
An der B2		8	4			x						x
An der F2 (Zützen)		8	4			x		x				x

Amtlicher Teil

Spalte 1 Straßenbezeichnung	Spalte 2 Reini- gungs- klassen	Spalte 3 Häufigkeit der Reinigung			Spalte 4 Reinigungspflichtiger				Spalte 5 Winterwartungspflichtiger				
		4 : alle 4 Wochen 8 : alle 8 Wochen 3 : 3 x pro Jahr			Fahrbahn		Geh- und/oder Radwege		Fahrbahn		Geh- und/oder Radwege		
		Fahr- bahn	Geh- wege	Rad- wege	Stadt	Anlieger	Stadt	Anlieger	Stadt	Anlieger	Stadt	Anlieger	
Angermünder Ende (Felchow)	4	8				x		x		x			
Angermünder Straße		8	4			x		x					x
Angerweg (Kunow)		8				x							x
Anne-Frank-Straße	2	8	4		x			x					x
Apfelallee (Zützen)	4	8	4			x		x	x				x
Aufbauweg		8				x							x
August-Bebel-Straße	2	8	4		x			x					x
August-Bebel-Straße 21–24; 17–20; 16–13; 12–9; 5–8; 25		8	4			x		x					x
Auguststraße	1+4+5+6	4	4		x		x		x			x	
Auguststraße (ab Bahnhofstraße bis Heinersdorfer Straße)	1+4	4	4		x			x	x				x
Auguststraße 26–36		8	4			x		x					x
Auguststraße (Einfahrt Pflegeheim)	2+4	8	4		x			x	x				x
Auguststraße (Einfahrt Rettungsstelle)	2+4	8	4		x			x	x				x
Ausbau Gatow (Vierraden)		8	4			x		x					x
Bäckerstraße	1+4+5+6	4	4		x		x		x			x	
Badeweg		8				x							x
Bahnhofstraße	1+4+5+6	4	4		x		x		x			x	
Baumeisterallee		8				x							x
Bergstraße (Stendell)	4	8				x			x				
Berkholzer Allee		8				x							x
Berliner Allee	1+4+5+6	4	4	4	x		x		x			x	
Berliner Straße 1–53 und 2–42	1+4	4	4		x			x	x				x
Berliner Straße (ab Vierradener Straße bis Kuhheide)	1+4+5+6	4	4	4	x		x		x			x	
Berliner Straße 54a–f		8	4			x		x					x
Berliner Straße 90–202 und 111a-139	2	8	4		x			x					x
Berliner Straße 114c/d-122c/d (Sackgasse)		8	4			x		x		x			x
Berliner Straße 75–75a (Einfahrt)		8	4			x		x					x
Berliner Straße 79–79a (Einfahrt)		8	4			x		x					x
Berliner Straße 99–101		8	4			x		x					x
Berliner Straße 82 (Einfahrt bis Rudolf-Breitscheid-Straße)		8	4			x		x					x
Berliner Straße 113a–b	2	8	4		x			x					x
Bernd von Arnim Str. b. Krzg. Am Speicher (Criewen)	4	8	4			x		x	x				x
Bernd von Arnim Str. (nicht Hauptstraße) (Criewen)		8	4			x		x					x
Bertha-von-Suttner-Straße	1+4	4	4	4	x			x	x				x
Bertha-von-Suttner-Straße (ab Edgar-Andre-Straße bis Ehm- Welk-Straße)	1+4+5+6	4	4	4	x		x		x			x	
Bertolt-Brecht-Platz	2	8	4		x			x					x
Beyerswald		8				x							x
Biesenbrower Straße	2+4+5+6	8	4	4	x		x		x			x	
Biesenbrower Straße (ab Gramzower Straße bis Ehm-Welk- Str.)	2	8	4	4	x			x					x

Amtlicher Teil

Spalte 1 Straßenbezeichnung	Spalte 2 Reini- gungs- klassen	Spalte 3 Häufigkeit der Reinigung			Spalte 4 Reinigungspflichtiger				Spalte 5 Winterwartungspflichtiger			
		4 : alle 4 Wochen 8 : alle 8 Wochen 3 : 3 x pro Jahr			Fahrbahn		Geh- und/oder Radwege		Fahrbahn		Geh- und/oder Radwege	
		Fahr- bahn	Geh- wege	Rad- wege	Stadt	Anlieger	Stadt	Anlieger	Stadt	Anlieger	Stadt	Anlieger
Binsengeweg		8				x						x
Birkenstraße		8				x						x
Birkenweg (Zützen)		8	4			x		x				x
Blumenhagener Straße		8				x						x
Blumenhagener Weg (Vierraden)		8	4			x		x				x
Blütenwinkel		8	4			x		x				x
Bollwerk			4					x				x
Bootsweg		8	4			x		x				x
Brandenburger Ring		8	4			x		x				x
Breite Allee	3+4+5	3	4	4	x		x		x			
Breite Allee 2-14 / 1-11		8	4			x		x				x
Breite Allee ab B2n bis Haus-Nr. 53 (Industriegebiet)		8	4			x		x		x		x
Breite Straße (Vierraden)	4	8	4			x		x	x			x
Brückenstraße, ohne Nr. 1 und 3	2+4+5+6	8	4		x		x		x		x	
Brückstraße (Vierraden)		8	4			x		x				x
Brüderstraße		8				x						x
Brunnenstraße (Gatow)		8	4			x		x				x
Bruno-Plache-Straße	2	8	4	4	x			x				x
Buchenweg (Zützen)		8	4			x		x				x
Casekower Weg		8				x						x
Chausseestraße (Vierraden)	3+4	8	4		x			x	x			x
Clara-Zetkin-Straße	2	8	4		x			x				x
Clara-Zetkin-Straße 15-22	2	8	4		x			x				x
Criewener Straße (Zützen)	4	8	4			x		x	x			x
Criewener Weg		8				x						x
Crussower Straße (Felchow)		8				x						x
Dahlienweg (Zützen)		8	4			x		x				x
Dammweg	2	8	4		x			x				x
Distelweg		8				x						x
Dobberziner Straße (ab Felchower Straße bis Hausnummer 28)	2	8	4		x			x				x
Dorfstraße (Kummerow)	4	8	4			x		x	x			x
Dr.-Theodor-Neubauer-Straße	2+4+5+6	8	4		x		x		x		x	
Dr.-Theodor-Neubauer-Straße (Weg ehem. Lenne Gymnasium)	5+6		4				x				x	
Dr.-Wilhelm-Külz-Viertel	2	8	4		x			x				x
Dr.-Wilhelm-Külz-Viertel (neuer Straßenabschnitt)	2	8	4		x			x				x
Dr.-Wilhelm-Külz-Viertel (Innenring)		8	4			x						x
Dr.-Wilhelm-Külz-Viertel 2b, 2c		8	4			x		x				x
Dragonerweg		8				x						x
Edgar-André-Straße	2	8	4		x			x				x
Ehm-Welk-Straße 39-42	2	8	4		x			x				x
Ehm-Welk-Straße (ab Kreuzung Biesenbrower Straße bis Leverkusener Straße)	2+4	8	4		x			x	x			x
Ehm-Welk-Str. (ab Fr.-Wolf-Ring bis E.-Welk-Str.)	2+4	8	4		x			x	x			x

Amtlicher Teil

Spalte 1 Straßenbezeichnung	Spalte 2 Reini- gungs- klassen	Spalte 3 Häufigkeit der Reinigung			Spalte 4 Reinigungspflichtiger				Spalte 5 Winterwartungspflichtiger				
		4 : alle 4 Wochen 8 : alle 8 Wochen 3 : 3 x pro Jahr			Fahrbahn		Geh- und/oder Radwege		Fahrbahn		Geh- und/oder Radwege		
		Fahr- bahn	Geh- wege	Rad- wege	Stadt	Anlieger	Stadt	Anlieger	Stadt	Anlieger	Stadt	Anlieger	
Ehm-Welk-Straße (ab Kreuzung Bertha-von-Suttner-Straße bis Heinersdorfer Damm)	2+4+5+6	8	4		x		x		x		x		
Ehm-Welk-Straße (ab Leverkusener Straße bis Bertha-von-Suttner-Straße)	2+4+5+6	8	4		x		x		x		x		
Eichenweg		8					x					x	
Elsbruchstraße		8					x					x	
Erich-Weinert-Ring	2	8	4		x				x			x	
Erich-Weinert-Ring 2–12	2	8	4		x				x			x	
Eschenweg (Zützen)		8	4				x		x			x	
Fabrikstraße		8	4				x		x			x	
Fabrikstraße (Rückseite Auguststraße 3–7a)	2	8	4		x				x			x	
Farnweg (Zützen)		8	4				x		x			x	
Felchower Straße (ab Leverkusener Straße bis Kreuzung Biesenbrower Str.)	1+4	4	4		x				x			x	
Felchower Straße 46–70		8	4				x		x			x	
Feldsteinweg		8					x		x			x	
Feldstraße		8					x					x	
Ferdinand-von-Schill-Straße	2+4	8	4		x				x			x	
Ferdinand-von-Schill-Straße 10–28		8	4				x		x			x	
Ferdinand-von-Schill-Straße Zufahrt zw. 7–9	2	8	4		x				x			x	
Festwiese	Im Rahmen der Grünflächenpflege												
Finkensteg (Heinersdorf)		8					x						x
Fischerstraße		8	4				x		x				x
Flemsdorfer Dorfstraße - Ortsdurchfahrt (Flemsdorf)	3+4	3	4		x				x				x
Flemsdorfer Dorfstraße - Stichweg zu Nr. 49 (Flemsdorf)	4	8					x		x				
Flemsdorfer Dorfstraße- Nr. 48		8					x						x
Flemsdorfer Straße	2	8	4		x				x				x
Fliederweg (Heinersdorf)		8					x						x
Flinkenberg	2	8	4		x				x				x
Forststraße		3	4				x				x		
Franz-Book-Straße		8	4				x		x				x
Franz-Lefevre-Straße	4	8	4				x		x				x
Friedlieb-Ferdinand-Runge-Straße	2	8	4		x				x				x
Friedlieb-Ferdinand-Runge-Straße 25–29	2	8	4		x				x				x
Friedrich-Engels-Straße	3+4+5+6	8	4		x				x				x
Friedrichsthaler Straße	2	8	4		x				x				x
Friedrich-Wöhler-Straße	2	8	4		x				x				x
Friedrich-Wöhler-Straße 25–29	2	8	4		x				x				x
Friedrich-Wolf-Ring	2	8	4		x				x				x
Fr.-Wolf-Ring (ab Fr.-Engels-Str. bis E.-Welk-Str.)	2+4	8	4		x				x				x
Fritz-Krumbach-Straße	1+4+5+6	4	4	4	x				x				x
Fritz-Krumbach-Straße 4a–16d	2	8	4		x				x				x

Amtlicher Teil

Spalte 1 Straßenbezeichnung	Spalte 2 Reini- gungs- klassen	Spalte 3 Häufigkeit der Reinigung			Spalte 4 Reinigungspflichtiger				Spalte 5 Winterwartungspflichtiger			
		4 : alle 4 Wochen 8 : alle 8 Wochen 3 : 3 x pro Jahr			Fahrbahn		Geh- und/oder Radwege		Fahrbahn		Geh- und/oder Radwege	
		Fahr- bahn	Geh- wege	Rad- wege	Stadt	Anlieger	Stadt	Anlieger	Stadt	Anlieger	Stadt	Anlieger
Fritz- Krumbach-Straße (ab Berliner Straße bis Kreuzung Ferdinand-von-Schill-Straße)	1+4	4	4	4	x			x	x			x
Fuchsweg (Vierraden)		8	4			x		x				x
Galower Straße (Schöneberg)	4	8	4			x		x	x			x
Gänseblümchenweg		8				x						x
Gartenstraße	2	8	4		x			x				x
Gartenweg (Heinersdorf)		8				x						x
Gärtnersteig (Vierraden)		8	4			x		x				x
Gartzter Straße (Vierraden) (Alte B2 v. Hafenstr.-Chausseestr.)	3+4	8	4		x			x	x			x
Gartzter Straße (Vierraden) (ohne Abschnitt Alte B2)		8	4			x		x				x
Gatower Dorfstraße (Gatow) (bis Einf. Zum Teerofen)	4	8	4			x		x	x			x
Gatower Dorfstraße (Gatow) (bis Einf. Zum Teerofen bis Am Siedbruch)		8	4			x		x				x
Gatower Straße 27-53		8	4			x		x				x
Gatower Straße (ab Helbigstr. bis Dragonerweg)	2	8	4		x			x				x
Gerberstraße	2	8	4		x			x				x
Gerberstraße (ab Berliner Str. bis Straße am Kanal)		8	4			x		x				x
Goethering (ab Fr.-Engels-Str. bis Zuf. B.-Brecht- Pl.)		8	4			x		x				x
Goethering (ab Fr.-Engels-Str. bis ehm. Th.-Mann-Str.)		8	4			x		x				x
Grambauerstraße	2	8	4		x			x				x
Gramzower Straße	2+4+5+6	8	4	4	x		x		x		x	
Gräserweg		8				x						x
Greiffenberger Straße		8	4			x		x				x
Gruppenweg		8	4			x		x				x
Grüne Straße (Vierraden)		8	4			x		x				x
Grüner Anger	3+4+5+6	3	4	4	x		x		x		x	
Grüner Hof (Vierraden)		8	4			x		x				x
Grüner Weg (ab Bernd v. Arnim-Straße bis Kreuzung Am Speicher/ Lenne Str.) (Criewen)	4	8	4			x		x	x			x
Grüner Weg (ab Kreuzung Am Speicher / Lenne Str. bis Parkplatz) (Criewen)		8	4			x		x				x
Gustav-Rotkopf-Straße		8	4			x		x				x
Gutshof (Heinersdorf)		8				x						x
Hafenstraße (Gatow)	3+4	3			x				x			
Hahnenfußweg		8				x						x
Handelsstraße	1+4+5+6	4	4	4	x		x		x		x	
Hanns-Eisler-Weg	2	8	4		x			x				x
Hanns-Eisler-Weg 15-18	2	8	4		x			x				x
Hans-Beimler-Straße	2	8	4		x			x				x
Hauptstraße (Stendell) (Ortsdurchfahrt)	4	8	4			x		x	x			x
Hauptstraße (Stendell)		8	4			x				x		x
Heinersdorfer Damm	2+4+5+6	8	4	4	x		x		x		x	

Amtlicher Teil

Spalte 1 Straßenbezeichnung	Spalte 2 Reini- gungs- klassen	Spalte 3 Häufigkeit der Reinigung			Spalte 4 Reinigungspflichtiger				Spalte 5 Winterwartungspflichtiger			
		4 : alle 4 Wochen 8 : alle 8 Wochen 3 : 3 x pro Jahr			Fahrbahn		Geh- und/oder Radwege		Fahrbahn		Geh- und/oder Radwege	
		Fahr- bahn	Geh- wege	Rad- wege	Stadt	Anlieger	Stadt	Anlieger	Stadt	Anlieger	Stadt	Anlieger
Heinersdorfer Straße	2+4	8	4		x			x	x			x
Heinersdorfer Straße (ab Kreuzung Karlsplatz bis Berliner Straße)	2	8	4		x			x				x
Heinrich-Heine-Ring	2+4	8	4		x			x	x			x
Heinrich-Heine-Ring 1–14 / 15–24		8	4			x		x				x
Helbigstraße (ab Kreuzung Fritz- Krumbach-Straße bis Helbigstraße 57)	1+4	4	4	4	x				x			x
Helbigstraße (ab Helbigstraße 57 bis Vierradener Chaussee)	1+4+5+6	4	4	4	x		x		x		x	
Helbigstraße 2–32 und 7–33	2	8	4		x			x				x
Helbigstraße (ab Helbigstraße 57 bis Am Bahndamm 28)		8				x						x
Herrenhofer Weg	2	8	4		x			x				x
Herrenstraße		8				x						x
Hintenstraße (Blumenhagen)		8	4			x		x				x
Hofstraße (Schöneberg)		8				x						x
Hohenfelder Dorfstraße (Hohenfelde)	4	8	4			x		x	x			x
Hohenfelder Dorfstraße (ab Kreuzung Durchfahrtsstraße bis Haus- Nr. 8 (Hohenfelde))		8				x						x
Hohenfelder Straße		8	4			x		x				x
Hohenlandiner Weg	2	8	4		x			x				x
Jahnstraße		8	4			x		x				x
Johannishofer Weg (Flemsdorf)		8				x						x
John-Schehr-Straße		8	4			x		x				x
Jüdenstraße		8	4			x		x				x
Julian-Marchlewski-Ring	1+4+5+6	4	4	4	x		x		x		x	
Julian-Marchlewski-Ring 2–16	2	8	4		x			x				x
Julian-Marchlewski-Ring 18–32d	2	8	4		x			x				x
Julian-Marchlewski-Ring 13–33a	2	8	4		x			x				x
Julian-Marchlewski-Ring 35–57	2	8	4		x			x				x
Julian-Marchlewski-Ring 59–81		8	4			x		x				x
Julian-Marchlewski-Ring 83–97	2	8	4		x			x				x
Julian-Marchlewski-Ring 99–113	2	8	4		x			x				x
Julian-Marchlewski-Ring 115–129	2	8	4		x			x				x
Justus-von-Liebig-Straße	2	8	4		x			x				x
Justus-von-Liebig-Straße 19–23	2	8	4		x			x				x
Kanalstraße (Schöneberg)	4	8				x			x			
Kanalstraße Nr. 5c,7, Stichweg zu Nr. 9 (Schöneberg)		8				x						x
Karl-Marx-Straße (von Berliner Straße bis Bahnhofstraße)	2+4	8	4		x			x	x			x
Karl-Marx-Straße (Karl-Marx-Straße 31a bis Lindenallee 36)		8	4			x						x
Karl-Marx-Straße (Karl-Marx-Straße 3 bis Bahnhofstraße 28 – innen)		8				x						x

Amtlicher Teil

Spalte 1 Straßenbezeichnung	Spalte 2 Reini- gungs- klassen	Spalte 3 Häufigkeit der Reinigung			Spalte 4 Reinigungspflichtiger				Spalte 5 Winterwartungspflichtiger			
		4 : alle 4 Wochen 8 : alle 8 Wochen 3 : 3 x pro Jahr			Fahrbahn		Geh- und/oder Radwege		Fahrbahn		Geh- und/oder Radwege	
		Fahr- bahn	Geh- wege	Rad- wege	Stadt	Anlieger	Stadt	Anlieger	Stadt	Anlieger	Stadt	Anlieger
Karl-Marx-Straße (Karl-Marx-Straße 8 bis Bahnhofstraße 36 – außen)		8	4			x		x				x
Karl-Marx-Straße (Karl-Marx-Straße 8 bis Bahnhofstraße 36 – innen)		8				x						x
Karl-Marx-Straße (ab Franz-Lefevre-Straße bis Bahnhofstraße)	2	8	4		x			x				x
Karl-Marx-Straße (ab Lindenallee bis Franz-Lefevre- Straße)	2+4+5+6	8	4		x		x		x		x	
Karlsberg (Zützen)		8	4			x		x				x
Karlsplatz	2	8	4		x			x				x
Karl-Teichmann-Straße	3+4	3			x				x			
Karthusstraße	1+4	4	4		x			x	x			x
Karthusstraße (Einfahrt zum Parkhaus)	2	8	4		x			x				x
Kastanienallee	3	3			x							
Kastanienallee 1–33		8				x						x
Katharinenweg		8				x						x
Katja-Niederkirchner-Straße	2	8	4		x			x				x
Kaufweg	2	8	4		x			x				x
Kavelheide (Stendell)		8	4			x		x				x
Kieselweg		8				x						x
Kietz		8	4			x		x				x
Kirchstraße (Vierraden)		8	4			x		x				x
Kirschallee (Zützen)		8	4			x		x				x
Kirschweg		8				x						x
Kleine Straße (Vierraden)		8	4			x		x				x
Kleiner Gartenweg (Gatow)		8				x						x
Kleingartenanlage (Kummerow)		8				x						x
Kornblumenweg (Zützen)		8	4			x		x				x
Kronheide (Vierraden)	2+4+5+6	8	4		x		x		x		x	
Kuhheide	2+4+5+6	8	4	4	x		x		x		x	
Kuhheide (unbefestigter Abschnitt)		8				x						x
Kummerower Straße	2	8	4		x			x				x
Kummerower Straße 11–28	2	8	4		x			x				x
Kunower Birkenweg (Kunow)		8				x						x
Kunower Dorfstraße (Kunow) (Ortsdurchfahrt)	4	8	4			x		x	x			x
Kunower Dorfstraße (Kunow)		8	4			x		x				x
Kunower Straße	2	8	4		x			x				x
Kurmarkstraße		8	4			x		x				x
Landgrabenpark	2+4+5+6	8	4	4	x		x		x		x	
Landgrabenstraße		8	4			x		x				x
Landiner Weg (Felchow)		8				x						x
Landiner Straße (Heinersdorf)	4	4	4			x		x	x			x
Landstraße (Kunow) (Ortsdurchfahrt)	4	4	4			x		x	x			x
Landstraße (Kunow)		8	4			x		x				x
Landwiesenweg (Gatow)		8				x						x

Amtlicher Teil

Spalte 1 Straßenbezeichnung	Spalte 2 Reini- gungs- klassen	Spalte 3 Häufigkeit der Reinigung			Spalte 4 Reinigungspflichtiger				Spalte 5 Winterwartungspflichtiger			
		4 : alle 4 Wochen 8 : alle 8 Wochen 3 : 3 x pro Jahr			Fahrbahn		Geh- und/oder Radwege		Fahrbahn		Geh- und/oder Radwege	
		Fahr- bahn	Geh- wege	Rad- wege	Stadt	Anlieger	Stadt	Anlieger	Stadt	Anlieger	Stadt	Anlieger
Lange Straße (Heinersdorf)	4	4	4			x		x		x		x
Langer Grund	3+4+5+6	3	4	4	x		x			x		x
Lauseberg (Blumenhagen)		8					x					x
Lennéstraße (Criewen)	4	8	4				x		x	x		x
Lerchenwinkel (Heinersdorf)		8					x					x
Leverkusener Straße	1+4+5+6	4	4	4	x		x			x		x
Leverkusener Straße (ehem. 2–22)	2+5+6	8	4		x		x					x
Leverkusener Straße 13–27 und 29–41	2	8	4		x				x			x
Libellenweg		8	4				x		x			x
Lilienweg (Zützen)		8	4				x		x			x
Lilo-Herrmann-Straße	2	8	4		x				x			x
Lindenallee	1+4+5+6	4	4	4	x		x			x		x
Lindenallee 1–23, ungerade		8					x					x
Lindenallee 2–24, gerade	2	8	4		x				x			x
Lindenallee 31–49, ungerade	2	8	4		x				x			x
Lindenallee 40–70, gerade	2	8	4		x				x			x
Lindenblütenweg (Schöneberg)		8					x					x
Lindenstraße (Blumenhagen)		8	4				x		x			x
Lindenweg (Zützen)	4	8	4				x		x	x		x
Louis-Harlan-Straße		8	4				x		x			x
Louis-Harlan-Straße 10 bis Flinkenberg 37		8	4				x		x			x
Löwenzahnweg		8					x					x
Luisenwinkel		8					x					x
Marie-Curie-Straße	2	8	4		x				x			x
Markgrafenring		8					x					x
Märkische Straße		8	4				x		x			x
Meyenburger Allee		8					x					x
Michail-Lomonossow-Straße	2	8	4		x				x			x
Michail-Lomonossow-Straße 19–22	2	8	4		x				x			x
Mittelweg (Kunow)		8					x					x
Monplaisir (ohne Parkanlage)		8					x					x
Moritzstraße (Hohenfelde)	4	8	4				x		x	x		x
Mühlenweg (ab Hauptstraße bis Gabelung) (Stendell)	4	8	4				x		x	x		x
Mühlenweg (Stendell)		8	4				x		x			x
Mürower Weg		8	4				x		x			x
MVL-Betonstraße (ab OA Berkholz- OE Heinersdorf)	3+4	3			x					x		
Neue Mühle (Blumenhagen)		8					x					
Neue Querstraße		8	4				x		x			x
Neue Straße (Vierraden)		8	4				x		x			x
Neuer Friedhof	2	8	4		x				x			x
Neuer Hafen (Gatow)		8					x					x
Neuer Mühlenweg		8					x					x
Neu-Galower Weg (Schöneberg)	4	8					x			x		x

Amtlicher Teil

Spalte 1 Straßenbezeichnung	Spalte 2 Reini- gungs- klassen	Spalte 3 Häufigkeit der Reinigung			Spalte 4 Reinigungspflichtiger				Spalte 5 Winterwartungspflichtiger				
		4 : alle 4 Wochen 8 : alle 8 Wochen 3 : 3 x pro Jahr			Fahrbahn		Geh- und/oder Radwege		Fahrbahn		Geh- und/oder Radwege		
		Fahr- bahn	Geh- wege	Rad- wege	Stadt	Anlieger	Stadt	Anlieger	Stadt	Anlieger	Stadt	Anlieger	
Neu- GalowerWeg Nr. 8 bis 12 und 13 bis 16 (Schöneberg)		8				x							x
Neu-Galower Weg Nr. 2,3,5 (Schöneberg)		8				x							x
Nicolaiweg (Kunow)		8				x							x
Niederfelder Weg (Kunow)		8				x							x
Niederlandiner Weg	2	8	4		x			x					x
Oderstraße	2	8	4		x			x					x
Ottenhäuser Straße (Heinersdorf)		8	4			x		x					x
Pappelweg		8	4			x		x					x
Park (Criewen), Hausnumer 7-1		8				x							x
Park (Criewen)	Im Rahmen der Grünflächenpflege												
Park Heinrichslust	"												
Park Monplaisir	"												
Parkanlage Aufbauweg	"												
Parkanlage Marie-Curie-Straße	"												
Europäischer Hugentottenpark	"												
Parkanlage Stadtpark	"												
Parkanlage Stengerhain	"												
Passower Chaussee (ab Vierradener Chaussee bis Ende alte B166)	3+4+5+6	3	4	4	x			x		x			x
Passower Chaussee 1-9		8				x							x
Passower Straße (Heinersdorf)		8	4			x		x					x
Passower Straße (ab Schwedter Straße bis Ottenhäuser Straße – Heinersdorf)	4	4				x			x				x
Paul-Meyer-Straße	2	8	4		x			x					x
Paul-Meyer-Straße (Innenhof)		8				x							x
Pinnower Ende (Felchow)	4	8	4			x		x	x				x
Platz der Befreiung	1+4+5+6	4	4		x		x		x			x	
Präsidentenstraße		8	4			x		x					x
Quarzweg		8				x							x
Regattastraße	2	8	4		x			x					x
Reiterallee		8	4			x		x					x
Residenzweg		8	4			x		x					x
Reusenstraße		8				x							x
Revierförsterei (Criewen)		8	4			x		x					x
Ringstraße		8	4			x		x					x
Rittergasse			4										x
Robert-Koch-Straße	2	8	4		x			x					x
Robert-Koch-Str. 23-26	2	8	4		x			x					x
Rohtabakweg		8	4			x		x					x
Rosa-Luxemburg-Straße (ab Werner- Seelenbinder-Straße bis Bertha-von- Suttner-Straße)	1+4+5+6	4	4	4	x		x		x			x	
Rosa-Luxemburg-Straße 1-5		8	4			x		x					x
Rosa-Luxemburg-Straße (ab Bertha- von-Suttner-Straße bis Leverkusener- Straße)	2+4+5+6	8	4	4	x		x		x			x	

Amtlicher Teil

Spalte 1 Straßenbezeichnung	Spalte 2 Reini- gungs- klassen	Spalte 3 Häufigkeit der Reinigung			Spalte 4 Reinigungspflichtiger				Spalte 5 Winterwartungspflichtiger				
		4 : alle 4 Wochen 8 : alle 8 Wochen 3 : 3 x pro Jahr			Fahrbahn		Geh- und/oder Radwege		Fahrbahn		Geh- und/oder Radwege		
		Fahr- bahn	Geh- wege	Rad- wege	Stadt	Anlieger	Stadt	Anlieger	Stadt	Anlieger	Stadt	Anlieger	
Verbindungsweg (ab W. - Seelenbinder- Straße bis R.- Luxemburg- Straße Nr. 19)	5+6		4				x					x	
Rosa-Luxemburg-Straße 53–57 / 52a–52b		8	4			x		x					x
Roseninsel		8	4			x		x					x
Rosenweg (Zützen)		8	4			x		x					x
Rotdornweg		8				x							x
Rudolf-Breitscheid-Straße	2	8	4		x			x					x
Salzstraße		8				x							x
Sandberg (Kunow)		8				x							x
Sandblattweg		8				x							x
Sanderstraße		8	4			x		x					x
Schachtelhalmweg		8				x							x
Schäferweg (Criewen)		8	4			x		x					x
Schilfweg		8				x							x
Schillerring (bis Verkehrsgarten)		8	4			x				x			x
Schlafsteig (Blumenhagen)		8				x							x
Schloßstraße (Vierraden)		8	4			x		x					x
Schmiedenweg (Blumenhagen)		8				x							x
Schöneberger Damm (Flemsdorf)	4	8				x				x			x
Schöneberger Weg (Felchow)	4	8	4			x		x		x			x
Schöpfwerk		8				x							x
Schulgang (Blumenhagen)		8				x							x
Schulgartenstraße		8	4			x		x					x
Schulweg		8	4			x		x					x
Schwarzer Weg		8				x							x
Schwedenweg (Vierraden)	4	8	4			x		x		x			x
Schwedter Landstraße (ab B166 bis Ortseingang – Heinersdorf)	3+4	3			x					x			
Schwedter Landstraße (ab Ortseingang bis Lange Straße – Heinersdorf)	3+4	3	4		x			x		x			x
Schwedter Lindenweg		8				x							x
Schwedter Straße (Vierraden)	4	8	4			x		x		x			x
Seepferdchenring		8	4			x		x					x
Seerosenweg		8	4			x		x					x
Seydlitzviertel		8	4			x		x					x
Siedlerweg (Felchow)		8				x							x
Siedlung (Vierraden)		8	4			x		x					x
Siedlungsweg (Vierraden)		8	4			x		x					x
Sonnental (Schöneberg)		8				x							x
Speicherweg (Kunow)		8				x							x
Stadtpark 4–6	2	8	4		x			x					x
Stadtpark 1–3		8				x							x
Steinstraße	2+4+5+6	8	4		x		x			x		x	x
Stendeller Ring (Stendell)	4	8	4			x		x		x			x
Storchschnabelweg		8				x							x
Straße am Waldrand	2+4+5+6	8	4	4	x		x			x		x	x
Straße der Jugend	2	8	4		x			x					x

Amtlicher Teil

Spalte 1 Straßenbezeichnung	Spalte 2 Reini- gungs- klassen	Spalte 3 Häufigkeit der Reinigung			Spalte 4 Reinigungspflichtiger				Spalte 5 Winterwartungspflichtiger			
		4 : alle 4 Wochen 8 : alle 8 Wochen 3 : 3 x pro Jahr			Fahrbahn		Geh- und/oder Radwege		Fahrbahn		Geh- und/oder Radwege	
		Fahr- bahn	Geh- wege	Rad- wege	Stadt	Anlieger	Stadt	Anlieger	Stadt	Anlieger	Stadt	Anlieger
Straße der Jugend (ab Elsbruchstraße bis Zur Gärtnerei)		8	4			x		x				x
Stützkower Bergstraße (Schöneberg)	4	8	8			x		x	x			x
Stützkower Fischerstraße Nr. 1a bis Abzweig Bergstraße (Schöneberg)		8				x						x
Stützkower Fischerstraße Nr. 15,16,18,19,20, 21 (Schöneberg)		8				x						x
Stützkower Fischerstraße, Wegeflurstück 715 (Schöneberg)		8				x						x
Stützkower Hang (Schöneberg)		8				x						x
Tabakblütenweg		8				x						x
Talstraße		8	4			x		x				x
Tantower Straße		8	4			x		x				x
Teerofenbrücke (Hohenfelde)		8				x		x				x
Templiner Straße		8	4			x		x				x
Thomas-Müntzer-Ring		8				x						x
Tonweg		8				x						x
Torfbruch		8				x						x
Trockensteg		8				x						x
Tulpenweg (Zützen)		8	4			x		x				x
Uckermärkische Straße	2	8	4		x			x				x
Vierradener Chaussee	3+4+5	3	4	4	x		x		x			
Vierradener Platz	1+4	4	4		x			x	x			x
Vierradener Straße	1+4	4	4		x			x	x			x
Vogelsangsrüh (Kunow) (einschl. Wendeschleife)	4	8				x			x			x
Vorwerk (Criewen)	4	8	4			x		x	x			x
Vorwerk (nicht Hauptstraße) (Criewen)		8	4			x		x				x
Waldblick (Schöneberg)	4	8				x			x			x
Waldstraße		8				x						x
Wartiner Straße	2	8	4		x			x				x
Wasserplatz bis Einfahrt Regattastraße	2+4+5+6	8	4		x		x		x		x	
Wasserplatz	4	8	4			x		x	x			x
Weidenweg (Zützen)		8	4			x		x				x
Welsegrund (Vierraden)		8	4			x		x				x
Welsestrand (Vierraden)		8	4			x		x				x
Welsestraße (Vierraden)		8	4			x		x				x
Wendenstraße		8	4			x		x				x
Werner-Seelenbinder-Straße	2+4+5+6	8	4	4	x		x		x		x	
Wiesenweg (Criewen)		8	4			x		x				x
Wildbahn (Blumenhagen)		8				x						x
Winkelgasse (Stendell)		8	4			x		x				x
Wirtschaftshof (Stendell)		8	4			x		x		x		x
Wirtschaftsweg bis Nr. 4 (Flemsdorf)		8				x						x
Wolfersdorfer Straße (Kunow) Ortsdurchfahrt	4	4	4			x		x	x			x

Amtlicher Teil

Spalte 1 Straßenbezeichnung	Spalte 2 Reini- gungs- klassen	Spalte 3 Häufigkeit der Reinigung			Spalte 4 Reinigungspflichtiger				Spalte 5 Winterwartungspflichtiger			
		4 : alle 4 Wochen 8 : alle 8 Wochen 3 : 3 x pro Jahr			Fahrbahn		Geh- und/oder Radwege		Fahrbahn		Geh- und/oder Radwege	
		Fahr- bahn	Geh- wege	Rad- wege	Stadt	Anlieger	Stadt	Anlieger	Stadt	Anlieger	Stadt	Anlieger
Zichower Weg		8	4			x		x				x
Zu den Müllerbergen (Blumenhagen)	4	4	4			x		x	x			x
Zu den Schloßwiesen		8				x						x
Zum Beyerswald (ab Vierradener Chaussee bis B2n)	3+4+5	3	4	4	x		x		x			
Zum Beyerswald		3				x						
Zum Fuchsberg (Schöneberg)		8				x						x
Zum Springsee (Schöneberg)	4	8				x			x			x
Zum Storchenhof (Hohenfelde)		8				x						x
Zum Teerofen (Gatow)		8	4			x		x				x
Zum Teerofen (Gatow) (ab Kleiner Gartenweg bis Wendescheife)	4	8	4			x		x	x			x
Zum Wasserturm		8	4			x		x				x
Zum Wiesenblick (Stendell)		8	4			x		x		x		x
Zur Feuerwehr (Criewen)	4	8	4			x		x	x			
Zur Gärtnerei		8				x						x
Zur Querfahrt		8				x						x
Zützener Dorfstraße nur Hauptstraße (Zützen)	4	8	4			x		x	x			x
Zützener Dorfstraße Umfahrung Friedhof (Zützen)		8	4			x		x				x
Zützener Winkel (Zützen)		8	4			x		x				x

**Öffentliche Bekanntmachung über das Widerspruchsrecht
betroffener Personen gegen die Weitergabe von personenbezogenen
Daten nach dem Bundesmeldegesetz (BMG) in der jetzt gültigen Fassung**

Die Meldebehörde darf gemäß § 50 Abs. 1 des Bundesmeldegesetzes (BMG) Parteien, Wählergruppen und anderen Trägern von Wahlvorschlägen im Zusammenhang mit Wahlen und Abstimmungen auf staatlicher und kommunaler Ebene in den sechs der Wahl oder Abstimmung vorangehenden Monaten Auskunft aus dem Melderegister erteilen.

Auf Verlangen von Mandatsträgern, Presse oder Rundfunk darf die Meldebehörde Auskunft aus dem Melderegister über Alters- und Ehejubiläen (§ 50 Abs. 2 BMG) erteilen.

Adressbuchverlagen darf zu allen Einwohnern, die das 18. Lebensjahr vollendet haben, Auskunft erteilt werden (§ 50 Abs. 3 BMG).

Nach § 50 Abs. 5 BMG hat jeder Betroffene das Recht, der Weitergabe seiner Daten zu widersprechen.

Des Weiteren dürfen Daten an das Bundesamt für Wehrpflicht (§ 36 Abs. 2 Satz 1 BMG) i. V. mit § 58 C Abs. 1 Satz 1 Soldatengesetz nur übermittelt werden, wenn die betroffene Person nicht widersprochen hat.

Die Übermittlung von Daten an eine öffentlich-rechtliche Religionsgesellschaft, der nicht die meldepflichtige Person angehört, sondern Familienangehörige der meldepflichtigen Person angehören, darf nur erfolgen, soweit die

betroffenen Personen der Weitergabe der Daten nicht widersprochen haben (§ 42 Abs. 2 i. V. mit § 42 Abs. 3 Satz 2 BMG).

Der Widerspruch ist schriftlich oder zur Niederschrift in der Meldebehörde der

Stadt Schwedt/Oder
Dr.-Theodor-Neubauer-Straße 5
16303 Schwedt/Oder

einzulegen. Der Widerspruch ist unbefristet und gilt bis auf Widerruf.

Ein Formular zum Widerspruch steht im Internet unter der Adresse www.schwedt.eu (Anliegen von A – Z; Sperrung von Melderegisterauskünften) bereit.

Schwedt/Oder, 1. Dezember 2021

Annekathrin Hoppe
Bürgermeisterin

Amtlicher Teil

**Öffentliche Bekanntmachung –
Anmeldung Schulanfänger für das Schuljahr 2022/2023**

Gemäß § 37 des Brandenburgischen Schulgesetzes beginnt die Schulpflicht für Kinder, die bis zum 30. September das sechste Lebensjahr vollenden, am 1. August desselben Kalenderjahres.

Kinder, die in der Zeit vom 1. Oktober bis 31. Dezember das sechste Lebensjahr vollenden, können auf **Antrag der Eltern** zu Beginn des Schuljahres in die Schule aufgenommen werden. In begründeten Ausnahmefällen können auch Kinder aufgenommen werden, die nach dem 31. Dezember, jedoch vor dem 1. August des folgenden Kalenderjahres das sechste Lebensjahr vollenden. Entsprechende Anträge sollen gesicherte Nachweise zum Entwicklungsstand des Kindes enthalten. In begründeten Ausnahmefällen können Eltern eine Zurückstellung vom Schulbesuch beantragen. Die Entscheidung wird durch die Schulleitung der aufnehmenden Schule getroffen.

Mit der Aufnahme in die Schule beginnt die Schulpflicht.

Jedes Wohngebiet ist einer örtlich zuständigen Grundschule zugeordnet. Grundlage bildet die Satzung über die Schulbezirke der Grundschulen der Stadt Schwedt/Oder (Schulbezirkssatzung). Die Schulbezirkssatzung ist in ihrer derzeit gültigen Fassung im Amtsblatt der Stadt Schwedt/Oder vom 23. Dezember 2017 öffentlich bekannt gemacht und im Internet unter www.schwedt.eu veröffentlicht worden.

Für Schulpflichtige aus den Überschneidungsgebieten bestimmt der Schulträger, die Stadt Schwedt/Oder, die örtlich zuständige Grundschule.

Die Anmeldung der Kinder erfolgt zu den nachfolgend festgelegten Terminen:

Grundschule Bertolt Brecht

22. Februar 2022

23. Februar 2022

mit Terminvergabe

mit Terminvergabe

Astrid Lindgren Grundschule

15. Februar 2022

16. Februar 2022

17. Februar 2022

12:00 – 16:00 Uhr

12:00 – 16:00 Uhr

12:00 – 18:00 Uhr

Grundschule „Am Waldrand“

15. Februar 2022

16. Februar 2022

17. Februar 2022

7:30 – 18:00 Uhr

7:30 – 16:30 Uhr

7:30 – 14:30 Uhr

Erich Kästner-Grundschule

14. Februar 2022

16. Februar 2022

17. Februar 2022

mit Terminvergabe

mit Terminvergabe

mit Terminvergabe

Bei der Anmeldung wird der Lern-, Leistungs- und Entwicklungsstand Ihres Kindes festgestellt. Eine persönliche Vorstellung des Kindes ist dabei erforderlich. Folgende Unterlagen sind ebenfalls mitzubringen: die Geburtsurkunde des Kindes, wenn vorhanden die Teilnahmebestätigung an der Sprachstandsfeststellung, die Erklärung der Teilnahme an einem Sprachförderkurs oder die Teilnahmebestätigung einer sprachtherapeutischen Behandlung.

Schwedt/Oder, den 01.12.2021

Hoppe

Bürgermeisterin

Öffentliche Bekanntmachung – Beschluss über die Aufstellung des Bebauungsplanes „Johannishofer Weg/Flemsdorfer Dorfstraße, Ortsteil Flemsdorf“

Die Stadtverordnetenversammlung der Stadt Schwedt/Oder hat in ihrer Sitzung am 01.12.2021 die Aufstellung des Bebauungsplanes „Johannishofer Weg/Flemsdorfer Dorfstraße, Ortsteil Flemsdorf“ (Vorlagen-Nr. BV/276/21) wie folgt beschlossen:

1. Die Stadtverordnetenversammlung der Stadt Schwedt/Oder beschließt die Aufstellung des Bebauungsplanes „Johannishofer Weg/Flemsdorfer Dorfstraße, Ortsteil Flemsdorf“.

Der Geltungsbereich des Bebauungsplanes wird wie folgt begrenzt:

- im Norden durch landwirtschaftliche Flächen,
- im Osten durch den Johannishofer Weg,
- im Süden durch die Flemsdorfer Dorfstraße und
- im Westen durch landwirtschaftliche Flächen.

Die genaue Grenze des räumlichen Geltungsbereiches des Bebauungsplanes ist auf der zu diesem Beschluss gehörenden Anlage dargestellt.

2. Ziel des Bebauungsplanes ist die verbindliche Sicherung eines Baugebietes, das vorwiegend dem Wohnen dienen soll.
3. Dieser Beschluss ist gemäß § 2 Abs. 1 Satz 2 Baugesetzbuch (BauGB) zusammen mit den zu diesem Beschluss gehörenden Anlagen ortsüblich bekannt zu machen.

Der Aufstellungsbeschluss zuzüglich der zum Beschluss gehörenden Anlage wird hiermit ortsüblich bekannt gemacht.

Schwedt/Oder, den 02. Dez. 2021

Hoppe

Bürgermeisterin

► Anlage siehe Seite 19

Amtlicher Teil

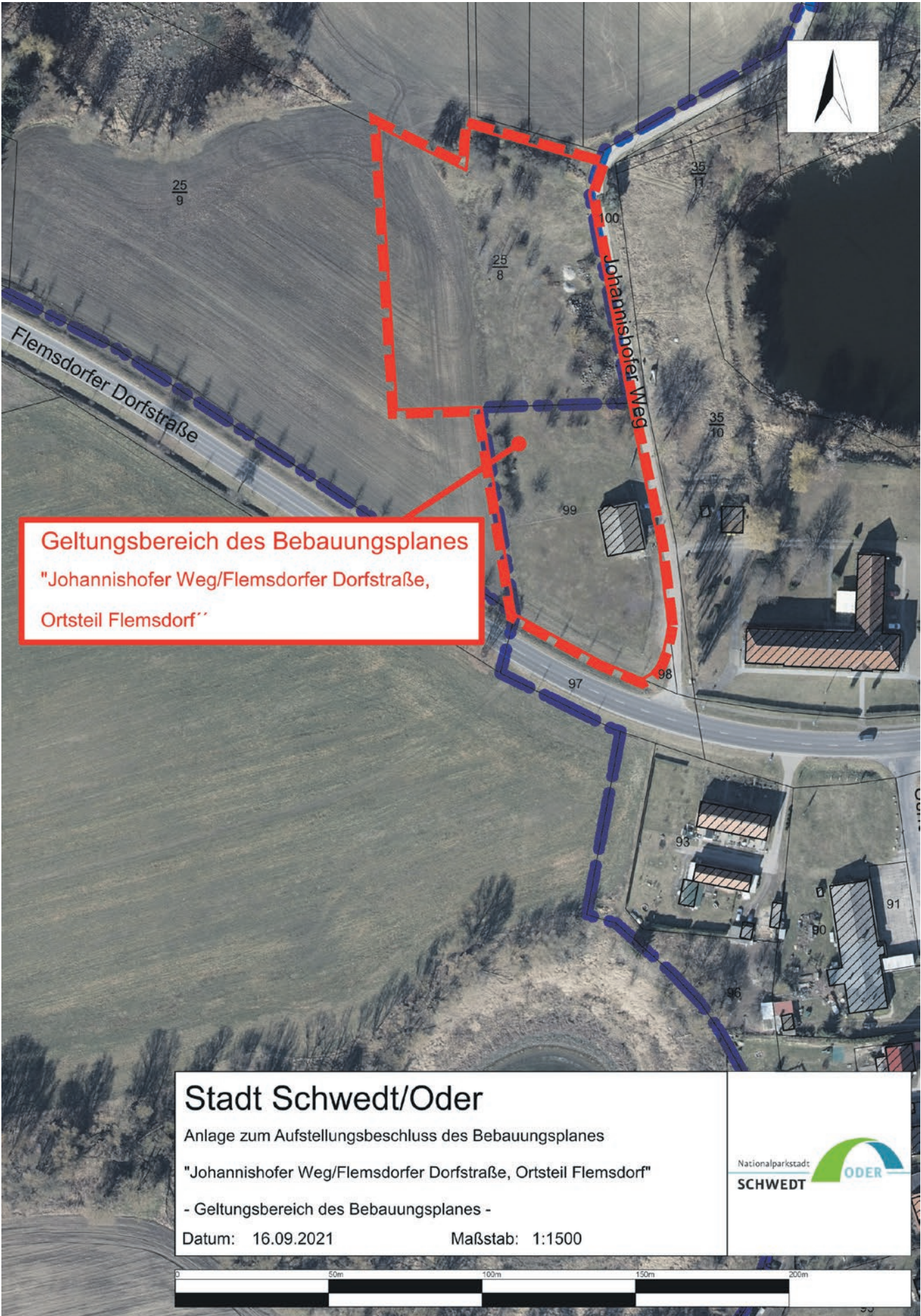

Amtlicher Teil

Bekanntmachung der Bürgermeisterin der Stadt Schwedt/Oder über die Bekanntmachung der Landrätin des Landkreises Uckermark als Anhörungsbehörde über die Anhörung und Auslegung von Unterlagen zu dem Entwurf eines Gebietsänderungsgesetzes für das Amt Oder-Welse

hier: Anhörung der Einwohnerinnen und Einwohner der Stadt Schwedt/Oder

Die Landrätin des Landkreises Uckermark hat als zuständige Anhörungsbehörde den Ort, die Dauer und die Tageszeit, in der die Unterlagen zum Entwurf eines Gebietsänderungsgesetzes für das Amt Oder-Welse ausgelegt sind und eingesehen werden können, sowie den Zeitraum der Anhörung durch Gelegenheit zur schriftlichen Stellungnahme ortsüblich wie folgt bekannt gemacht:

- am 18. Dezember 2021 im „Lokalfuchs“ (Lokalausgabe Prenzlau/Templin),
- am 19. Dezember 2021 im „Märkischen Sonntag“ (Lokalausgaben – Angermünde und Schwedt),
- am 20. Dezember 2021 in der „Märkischen Oderzeitung“ (Lokalausgaben – Angermünde und Schwedt),

- am 20. Dezember 2021 im „Uckermark-Kurier“ (Lokalausgaben Prenzlau und Templin),
 - am 20. Dezember 2021 im Amtsblatt für den Landkreis Uckermark.
- Aufgrund der Anordnung der Landrätin des Landkreises Uckermark als Anhörungsbehörde wird nachstehend die gekürzte Bekanntmachung für die Anhörung der Einwohnerinnen und Einwohner der Stadt Schwedt/Oder bekannt gemacht.

Schwedt/Oder, den 08.12.2021

*Annekathrin Hoppe
Bürgermeisterin*

Bekanntmachung über die Anhörung und Auslegung von Unterlagen zu dem Entwurf eines „Gesetzes über die Gebietsänderung der amtsangehörigen Gemeinden des Amtes Oder-Welse, Berkholz-Meyenburg, Mark Landin, Passow und Pinnow (Uckermark) (Gebietsänderungsgesetz für das Amt Oder-Welse – GebietsÄGOder-Welse)“

hier: Anhörung der Einwohnerinnen und Einwohner der Stadt Schwedt/Oder

Die Landrätin des Landkreises Uckermark als allgemeine untere Landesbehörde ist Anhörungsbehörde gemäß § 3 Absatz 1 der Verordnung zur Regelung des Verfahrens der Anhörung der Bürger bei Gebietsänderungen (Anhörungsverordnung – AnhV) vom 3. Januar 2002 (GVBl. II/02, [Nr. 03], Seite 99) und macht hiermit Folgendes bekannt:

In den Landtag des Landes Brandenburg wurde der Entwurf eines „Gesetzes über die Gebietsänderung der amtsangehörigen Gemeinden des Amtes Oder-Welse, Berkholz-Meyenburg, Mark Landin, Passow und Pinnow (Uckermark) (Gebietsänderungsgesetz für das Amt Oder-Welse – GebietsÄGOder-Welse)“, Drucksache 7/4467, eingebracht.

Der Gesetzentwurf sieht vor, dass

- das Amt Oder-Welse aufgelöst wird,
- die Gemeinden Berkholz-Meyenburg, Mark Landin und Passow des Amtes Oder-Welse in die Stadt Schwedt/Oder eingegliedert werden und
- die Gemeinde Pinnow im Rahmen der Mitverwaltung der Stadt Schwedt/Oder

zugeordnet wird.

Die Auflösung des Amtes Oder-Welse, die Gebietsänderungen und die Mitverwaltung sollen am Tag nach der Verkündung des Gesetzes in Kraft treten, voraussichtlich im ersten Halbjahr des Jahres 2022.

Der Gesetzentwurf enthält allgemeingültige Bestimmungen wie Regelungen zur Auseinandersetzung und zur Rechtsnachfolge des Amtes Oder-Welse, Bestimmungen zur Eingliederung der Gemeinden Berkholz-Meyenburg, Mark Landin und Passow in die Stadt Schwedt/Oder sowie Bestimmungen zur

Mitverwaltung der Gemeinde Pinnow durch die Stadt Schwedt/Oder. Zur Information wird darauf hingewiesen, dass der Gesetzentwurf einschließlich Begründung auf der Internetseite des Landtages Brandenburg – Parlament – Gesetzgebung – Gesetzentwürfe aktuell – Drucksache 7/4467 abgerufen werden kann:

https://www.landtag.brandenburg.de/de/parlament/plenum/gesetzgebung/aktuelle_gesetzentwuerfe/396496

oder

https://www.parlamentsdokumentation.brandenburg.de/starweb/LBB/ELVIS/parladoku/w7/drs/ab_4400/4467.pdf

Vor der gesetzlichen Gebietsänderung sind gemäß § 2 Absatz 1 AnhV die Bürger anzuhören, die in dem von der Gebietsänderung unmittelbar betroffenen Gebiet wohnen. Gemäß § 2 Absatz 5 AnhV sind auch Bürger anderer Gemeinden anzuhören, wenn sie durch die Gebietsänderung in besonderer Weise betroffen sind.

Anhörungsberechtigt sind hiernach die Bürger der Stadt Schwedt/Oder.

Die Anhörung erfolgt gemäß § 5 AnhV, indem den Anhörungsberechtigten Gelegenheit gegeben wird, schriftlich zu dem Gebietsänderungsvorhaben Stellung zu nehmen.

Der Gesetzentwurf zum Gebietsänderungsvorhaben einschließlich Begründung liegt für den Zeitraum **vom 3. Januar 2022 bis einschließlich 3. Februar 2022** zur Einsichtnahme öffentlich aus:

Amtlicher Teil

1. Auslegungsort:

Kreisverwaltung Landkreis Uckermark
Rechtsamt, Haus 1, Raum 407
Karl-Marx-Straße 1
17291 Prenzlau

Die Einsichtnahme ist zu folgenden Zeiten möglich:

Montag 08:00–11:30 Uhr
Dienstag 08:00–11:30 Uhr und 13:00–17:00 Uhr
Mittwoch 08:00–11:30 Uhr
Donnerstag 08:00–11:30 Uhr und 13:00–17:00 Uhr
Freitag 08:00–11:30 Uhr

Der Zutritt zur Verwaltung ist coronabedingt nur nach vorheriger Terminanmeldung unter Tel.: 03984/70-4030 oder 03984/70-1130 möglich.

2. Auslegungsort:

Stadtverwaltung Schwedt/Oder
Raum 3.13
Dr.-Theodor-Neubauer-Straße 5
16303 Schwedt/Oder

Die Einsichtnahme ist zu folgenden Zeiten möglich:

Montag 09:00–12:00 Uhr und 13:00–15:00 Uhr
Dienstag 09:00–12:00 Uhr und 13:00–18:00 Uhr

Mittwoch 09:00–12:00 Uhr
Donnerstag 09:00–12:00 Uhr und 13:00–15:00 Uhr
Freitag 09:00–12:00 Uhr

Der Zutritt zur Verwaltung ist coronabedingt nur nach vorheriger Terminanmeldung unter Tel.: 03332/446-363 möglich.

Während der Dauer der Auslegung vom 3. Januar 2022 bis zum 3. Februar 2022 haben die Bürgerinnen und Bürger der Stadt Schwedt/Oder die Möglichkeit, schriftlich zu dem Gebietsänderungsvorhaben Stellung zu nehmen. Auch wenn anhörsungsberechtigt im engeren Sinne nur die Bürger sind, können aus Gründen der größtmöglichen Beteiligung der Bevölkerung auch sonstige Einwohnerinnen und Einwohner der Stadt Schwedt/Oder Einsicht in die Unterlagen nehmen und sich zu dem Vorhaben äußern.

Die schriftlichen Stellungnahmen sind innerhalb des Auslegungszeitraumes an folgende Adresse zu richten:

Landkreis Uckermark
Rechtsamt/Kommunalaufsicht
Karl-Marx-Straße 1
17291 Prenzlau

Prenzlau, den 8. Dezember 2021

Karina Dörk
Landrätin als allgemeine untere Landesbehörde

Nichtamtlicher Teil

Neue Satzung über die Erhebung der Umlage zur Deckung des Beitrages der Stadt Schwedt/Oder an den Wasser- und Bodenverband „Welse“ ab dem 1. Januar 2022

Die Stadt Schwedt/Oder wird voraussichtlich im Jahr 2022 eine neue Satzung über die Erhebung der Umlage zur Deckung des Beitrages der Stadt Schwedt/Oder an den Wasser- und Bodenverband „Welse“ zur Beschlussfassung in die Stadtverordnetenversammlung einbringen, die rückwirkend zum 1. Januar 2022 in Kraft treten soll.

Fachbereich Finanzverwaltung

Hilfe für Ratsuchende durch die Bürgerberatung in der Stadtverwaltung

Auch wenn das Rathaus für den Besucherverkehr vielleicht geschlossen sein sollte, die Mitarbeiterin der Bürgerberatung ist telefonisch für Sie erreichbar. In der Bürgerberatung erhalten Sie Auskünfte zu Fragen des täglichen Lebens. Dazu gehören unter anderem

- die Rundfunkbeitragspflicht (ehemals GEZ) und die Voraussetzungen für einen Antrag auf Befreiung
- Schwerbehindertenangelegenheiten
- Beglaubigungen von Kopien und Unterschriften
- telefonische Hilfestellung beim Ausfüllen diverser Anträge
- und weitere Sachverhalte, zu denen Sie bisher noch nicht den richtigen Ansprechpartner gefunden haben.

Sie können Ihren Antrag auf Befreiung von der Rundfunkbeitragspflicht mit dem Nachweis über den Bezug einer Sozialleistung in den Fristenbriefkasten vor dem Rathaus einwerfen; eine Weiterleitung der Unterlagen an den Beitragsservice ARD ZDF und Deutschlandradio wird gewährleistet.

Wie ist die Bürgerberaterin aktuell zu erreichen?

Sie erreichen die Bürgerberaterin Frau Broszies-Klein wie folgt:

Telefon 03332 446-840, Telefax 03332 446-612

Telefonische Sprechzeiten

Montag	09:00–12:00 Uhr
Dienstag	09:00–12:00 und 13:00–18:00 Uhr
Donnerstag	09:00–12:00 und 13:00–15:00 Uhr
Freitag	09:00–12:00 Uhr

E-Mail: buergeranliegen.stadt@schwedt.de oder

Postanschrift:

Stadt Schwedt/Oder

Fachbereich 6: Ordnung, Brandschutz und Bürgerangelegenheiten
Bürgerberatung und Sozialversicherung

Dr.-Theodor-Neubauer-Str. 5, 16303 Schwedt/Oder

Rufen Sie uns an oder schreiben Sie uns Ihr Anliegen per E-Mail.

Gern helfen wir Ihnen bei Fragen weiter. Wenn möglich, erhalten Sie per Telefon auch einen Termin für eine persönliche Beratung im Rathaus.

Fachbereich Ordnung, Brandschutz und Bürgerangelegenheiten

Information zu den evangelischen Friedhöfen in den Ortsteilen Felchow, Flemisdorf und Zützen

Ab 1. Januar 2022 tritt auf den evangelischen Friedhöfen in den Ortsteilen Felchow, Flemisdorf und Zützen eine neue Friedhofsgebührenordnung in Kraft. Diese ist in den Bekanntmachungskästen am Eingang des jeweiligen Friedhofes zur Kenntnisnahme ausgehängt.

Beauftragte der Stadtverordnetenversammlung

Integrationsbeauftragte

Frau Burglind Büsching

Sprechstunde am 3. Dienstag im Monat von 15:30 bis 16:30 Uhr

im Rathaus Dr.-Theodor-Neubauer-Str. 5, Raum 2.81

E-Mail: Integrationsbeauftragte-SDT@web.de, Telefon: 03332 446-372

Behindertenbeauftragte

Frau Stefanie Gierke

Sprechstunde am 1. Dienstag im Monat von 14 bis 16 Uhr

(Um telefonische Terminvereinbarung wird gebeten.)

im Rathaus Dr.-Theodor-Neubauer-Str. 5, Raum 2.81

E-Mail: buerosv-behindertenbeauftragt.stadt@schwedt.de, Telefon: 03332 446-0

Seniorenbeauftragte

Frau Elke Grunwald

Sprechstunde nach Vereinbarung

im Rathaus Dr.-Theodor-Neubauer-Str. 5, Raum 2.81

E-Mail: e.grunwald@swschwedt.de, Telefon: 03332 512113

Kinder- und Jugendbeauftragte

Frau Saskia Mundt

Sprechstunde am letzten Mittwoch im Monat von 14 bis 18 Uhr

an wechselnden Orten

E-Mail: kijube.schwedt@gmail.com, Telefon: 0175 2886980

Gleichstellungsbeauftragte

Frau Sabrina Schäfer (Vertretung: Frau Kathleen Werner)

Persönliche Beratungen sind zu den allgemeinen Sprechzeiten der Stadtverwaltung oder nach telefonischer Vereinbarung möglich.

im Rathaus, Dr.-Theodor-Neubauer-Straße 5, Raum 3.73

E-Mail: gleichstellung@schwedt.de, Telefon: 03332 446-388

Nichtamtlicher Teil

Nächste Stadtverordnetenversammlung

Die nächste reguläre Sitzung der Stadtverordnetenversammlung Schwedt/Oder findet am Mittwoch, dem 30. März 2022, um 16 Uhr, in den Uckermärkischen Bühnen statt. Die Ortsbeiräte tagen ab 21. Februar 2022, die Ausschüsse ab 15. März 2022.

Der komplette Überblick zur Stadtverordnetenversammlung Schwedt/Oder – zu den Beschlussvorlagen, den Tagesordnungen und Sitzungsorten – ist im Internet zu finden unter www.schwedt.eu/svv und im Bürgerinfoportal sessionnet.krz.de/schwedt.

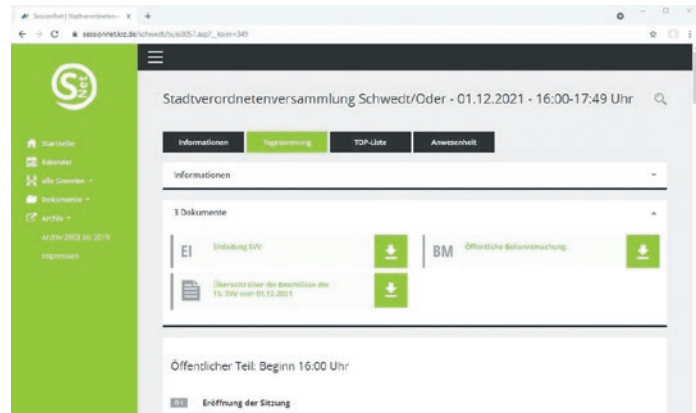

Terminübersicht 2022 – Stadtjournal und Amtsblatt für die Stadt Schwedt/Oder

Das „Stadtjournal“ mit eingelegtem Amtsblatt erscheint regulär am letzten Mittwoch des Monats. Es wird als Beilage vom „Märkischen Markt“ verteilt. Alle Ausgaben sind online im Amtsblatt-Archiv und im Stadtjournal-Archiv abrufbar: <https://www.schwedt.eu/de/72191>

Redaktionsschluss	Erscheinungstag
5. Januar 2022	26. Januar 2022
2. Februar 2022	23. Februar 2022
9. März 2022	30. März 2022
6. April 2022	27. April 2022
4. Mai 2022	25. Mai 2022
8. Juni 2022	29. Juni 2022
6. Juli 2022	27. Juli 2022
10. August 2022	31. August 2022
7. September 2022	28. September 2022
5. Oktober 2022	26. Oktober 2022
9. November 2022	30. November 2022
30. November 2022	21. Dezember 2022

Nichtamtlicher Teil

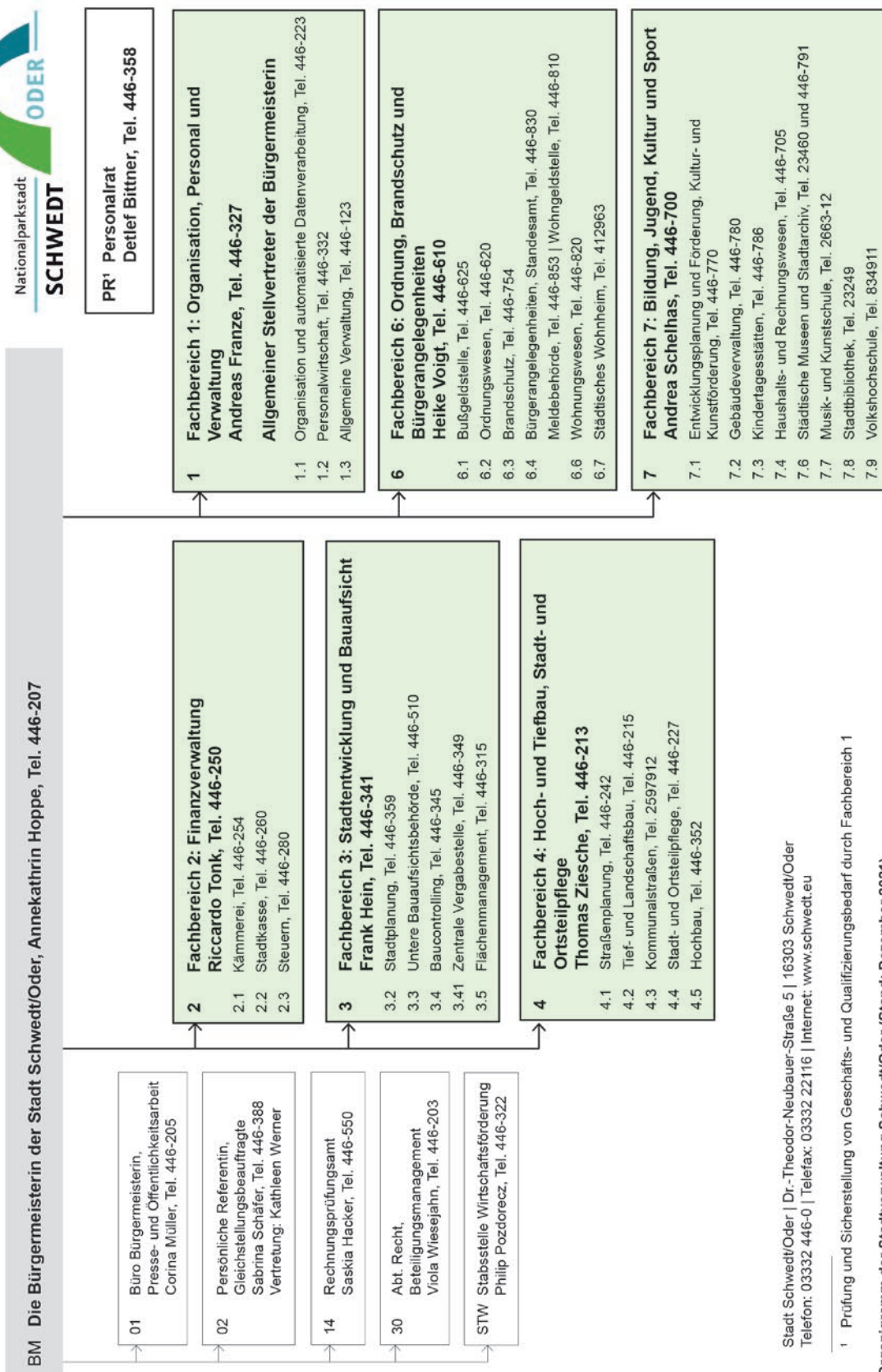

Stadt Schwedt/Oder | Dr.-Theodor-Neubauer-Straße 5 | 16303 Schwedt/Oder
Telefon: 03332 446-0 | Telefax: 03332 22116 | Internet: www.schwedt.eu

¹ Prüfung und Sicherstellung von Geschäfts- und Qualifizierungsbedarf durch Fachbereich 1

Organigramm der Stadtverwaltung Schwedt/Oder (Stand: Dezember 2021)

Ende des nichtamtlichen Teils

Redaktionsschluss

Das nächste Amtsblatt für die Stadt Schwedt erscheint am **26. Januar**.
Redaktionsschluss ist der **5. Januar 2022**. Hinweis: Die Redaktion behält sich vor, eingereichte (nicht-amtliche) Texte zu kürzen.